Rotary

CREA ESPERANZA en el MUNDO

Octubre 2023

Carta Mensual 4320

GOBERNADORA PATRICIA LORCA ROJAS

ROTARY INTERNATIONAL / DISTRITO 4320 / CHILE

CREA ESPERANZA
en el MUNDO

Rotary
Distrito 4320

COMITÉ EJECUTIVO

PATRICIA
Lorca Rojas
Gobernadora Distrital

EDGAR
Ibarra González
Instructor

MAURICIO
Hermosilla Lara
Secretario

PATRICIA
Rojas Bravo
Secretaria Ejecutiva

LINA
Tebes Olmos
Tesorera

AILLEEN
Morales Meneses
98ª Conferencia

RODRIGO
Alarcón Heine
Coordinador AGD

Rotary
Distrito 4320

COMITÉS DISTRITALES

Desarrollo Membresía
SERGIO
Garay Reuss

Diversidad + Equidad + Inclusión
XIMENA
Ramírez Gutiérrez

Finanzas
LINA
Tebes Olmos

Imagen Pública
AILLEEN
Morales Meneses

La Fundación Rotaria
EMILIO
Sepúlveda Aguilar

Mención de Rotary
JESSENIA
Mesa Velásquez

Programas de Rotary
DIMITRI
Díaz Neira

Promoción Convención
RODRIGO
Jarufe Fuentes

Proyectos
LILIAN
Navea Dantagnan

RYE / Rotary Youth Exchange
LILIANA
Rojo Pizarro

Servicio Internacional
LILIAN
Correa Fuentealba

CREA ESPERANZA en el MUNDO

PLAN DE ACCIÓN DE ROTARY

DECLARACIÓN DE LA VISIÓN DE ROTARY

JUNTOS CONSTRUIMOS UN MUNDO DONDE LAS **PERSONAS** SE UNEN Y TOMAN ACCIÓN PARA **GENERAR** UN **CAMBIO** PERDURABLE EN NOSOTROS MISMOS, EN NUESTRAS COMUNIDADES Y EN EL MUNDO ENTERO.

Presidente Rotary International Gordon R. McInally

Gobernadora Distrito 4320 Patricia Lorca Rojas

Periodo 2023-2024

Rotary
Distrito 4320

Patricia Lorca Rojas
Gobernadora

CREA ESPERANZA
en el MUNDO

Gordon R. McInally
Presidente
Rotary International

ÍNDICE CARTA MENSUAL GOBERNADOR 4320

MENSAJES

06.- Mensaje Gobernadora Distrito 4320
07.- Mensaje Presidente Rotary International
08.- Mensaje Presidente Fiduciarios de LFR

PLANIFICACIÓN DEL PERÍODO 2023-2024

09.- Instructivo para Pagos
10.- Asistentes de Gobernador

APOYO & FORTALECIMIENTO DE LOS CLUBES

11.- Insituto Rotary Valparaíso
13.- Comité Membresía

MAYOR ENFOQUE EN EL SERVICIO HUMANITARIO & JUVENTUD

14.- Fondos D. & D.E.
15.- La Fundación Rotaria
16.- CADRE
17.- Servicio Internacional
19.-Rotary Youth Exchange
20.- RYLA

FOMENTAR EL RECONOCIMIENTO & LA IMAGEN PÚBLICA DE ROTARY

21.- Comité Convención
22.- Comité 98ª Conferencia
23.- Comité Imagen Pública

NOTICIAS & COLABORACIONES

24.- Comité Propuestas
26.- CONGOR Chile
28.- Boletines & Revistas
29- Actividades GD Patricia
38.- Noticia Clubes

INFORMES

74.- Aportes a LFR

EDITORES

76.- Este mes en Rotary
77.- Crea Esperanza en el Mundo

Rotary
Distrito 4320

Rotary
Distrito 4320

MENSAJE MES DE SEPTIEMBRE GOBERNADORA

PATRICIA
Lorca Rojas
Gobernadora Distrital

CREA ESPERANZA
en el MUNDO

Estimados amigos en Rotary,

el recién terminado mes de septiembre nos trajo muchas satisfacciones, los cubes celebraron la primera acción de Independencia de Chile, donde se compartió la amistad al son de tonadas y cuecas, pero también nuestro distrito 4320 le dio la bienvenida a la Primavera con el proyecto "FLORES PARA EL MUNDO" donde pudimos ver la unión de los clubes en varias ciudades y JUNTOS aportando bellas y coloridas flores, en unión, aportando para la polinización tan necesaria para el futuro de nuestro planeta.

Uno de los momentos mágicos vividos fue cuando nos vimos de Arica a Valparaíso conectados saludándonos y en acción todo e distrito 4320. DISFRUTAMOS ROTARY

Este mes de octubre nos referiremos al DESARROLLO ECONÓMICO DE LA COMUNIDAD, donde nuestros cubes trabajan para llevar ESPERANZAS, creamos oportunidades que aportan al bienestar económico y social de las personas, estamos colaborando en la realización de huertos que ayudan a las familias a obtener algunas verduras esto en colegios donde los niños replican en sus hogares lo aprendido. También otros están atentos a carencias más inmediatas frente a grandes perdidas de sus casas en incendios, otros con preuniversitarios que no podrían asistir los jóvenes si ROTARY no les da esta

magnifica oportunidad.

Estamos aportando cada día a mejorar nuestras comunidades, a poner sonrisas en nuestro entorno y por qué no decirlos en las nuestras también.

Tenemos mucho que hacer y para lograr impacto en nuestras ciudades lo mejor es trabajar

JUNTOS, PORQUE JUNTOS, HACEMOS MÁS

Rotary

MENSAJE MES DE OCTUBRE PRESIDENTE RI

GORDON R. McInally
Presidente
Rotary International

CREA ESPERANZA en el MUNDO

La OMS designa el 10 de Octubre como Día Mundial de la Salud Mental, y dado que este año Rotary presta especial atención a este tema, me gustaría responder a la pregunta que me plantean frecuentemente los socios durante mis viajes: ¿Cómo puede comenzar mi club a tomar acción en este campo?.

Contamos con algunos ejemplos maravillosos de socios de Rotary que toman acción. En Filipinas, el Club Rotario de Tiaong-Hiyas organizó un desafío para la salud de 12 semanas para las madres de la comunidad, con el fin de promover algunos exámenes de salud básicos y orientarlas hacia un estilo de vida más saludable.

Al final de este período, las madres habían forjado un vínculo especial y decidieron formar un Grupo de Rotary para Fomento de la Comunidad (GRFC) llaw ng Tahanan («quien ilumina el hogar») con el objetivo de implicar a más madres en la educación sobre la salud y el apoyo al bienestar, y más adelante incluir servicios para jóvenes, prevención de embarazos adolescentes y asistencia a las personas con problemas de consumo de sustancias nocivas para la salud. Casi un año después, el GRFC se prepara para la apertura de su propio centro de salud, al que las madres pueden acudir para brindar y recibir apoyo mutuo.

Colorado ofrece otro buen ejemplo. En 2021, un pequeño grupo de socios interesados del Club Rotario de Highlands Ranch formó la Beca financiada por el Fondo de Dotación de los clubes rotarios de Colorado para la Salud Mental Pediátrica, que mejora la capacidad del Hospital Infantil de Colorado para contratar y formar a psiquiatras pediátricos lo que permite a la ed hospitalaria concertar citas adicionales. Esto aumenta el acceso de los niños a la atención en materia de salud mental y reduce la escasez de proveedores.

Desde entonces, el proyecto ha recibido nuevas contribuciones y ahora está totalmente financiado gracias a un fondo de dotación de 500 000 dólares. Los ingresos procedentes de la inversión de este fondo de dotación se destinarán a financiar un becario (psicólogo o psiquiatra) del Hospital Infantil.

A partir del segundo trimestre de 2024 se seleccionará un nuevo becario cada uno o dos años. Con el tiempo, esto creará una promoción de becarios que reforzará el personal dedicado a la atención de la salud mental, y tratará a niños de los 64 condados de Colorado y de los estados vecinos.

En Rotary Showcase pueden encontrar muchas más historias de proyectos relacionados con la salud mental y los invito a compartir sus experiencias cuando inicien sus propios proyectos. Asimismo, si tienen alguna idea o comentario sobre la salud mental en el mundo de Rotary los insto a ponerse en contacto con mindhealth@rotary.org.

El 10 de octubre, para celebrar el Día Mundial de la Salud Mental, organizaré un evento en Facebook Live en el que exploraremos más a fondo cómo los socios de Rotary pueden emprender este camino. Sin embargo, me gustaría destacar una forma en que cada socio de Rotary puede marcar la diferencia.

Ahora mismo, hay alguien a quien conocen en el mundo de Rotary -ya sea en su club, en un proyecto en el que trabajaron, en una Agrupación de Rotary o en un Grupo de Acción de Rotary- a quien le vendría bien un poco más de su tiempo y atención. Rotary otorga gran importancia a la amistad en el mundo, y eso también significa estar dispuestos a apoyarnos los unos a los otros.

Descubrir las conexiones humanas que nos unen es lo que hacemos cada día a través de nuestra afiliación. De esto siempre se ha tratado Rotary, y podemos aprovecharlo ayudándonos unos a otros a encontrar la paz en nosotros mismos.

Tenemos que aprender a preguntar no solo «¿Cómo estás?», sino también «¿Cómo estás realmente?». De este modo, Rotary podrá seguir Creando esperanza en el mundo.

The Rotary Foundation

MENSAJE MES DE SEPTIEMBRE PRESIDENTE LFR

BARRY
Rassin
Presidente
La Fundación Rotaria

CREA ESPERANZA
en el MUNDO

El 14 de octubre, Dia Mundial contra la Polio, renovamos nuestro compromiso con nuestra principal meta humanitaria.

Este año, quiero recordar a una joven trabajadora de la salud de Pakistán llamada Bibi Marjana. Ella hace frente a la nieve y el frío en las montañas para vacunar a 84 niños en zonas rurales. Para ello, visita cada uno de sus hogares, a menudo separados por kilómetros de distancia.

Marjana es una de los miles de trabajadores de primera línea en Afganistán, Pakistán y las zonas en las que se registraron brotes que considero héroes en el impulso final para acabar con la polio. El trabajo que realizan, unido a la visión de nuestros socios y al apoyo que socios como tú nos prestan, mueve montañas.

La Iniciativa Mundial para la Erradicación de la Polio, de la que Rotary forma parte, persigue dos objetivos clave de su estrategia para el período 2022-2026. En primer lugar, nos proponemos detener la transmisión del poliovirus salvaje de tipo 1. Este año, solo se han documentado seis casos. ¿Podría ser este el año en que se detecta el último de estos casos de poliovirus? Somos cautelosamente optimistas.

En segundo lugar, apuntamos a registrar el último caso de poliovirus circulante de tipo 2 derivado de la vacuna, o cPVDV2, en países en los que se produjeron brotes. Alrededor del 80 % de los casos de cPVDV2 del año pasado se produjeron en zonas de la República Democrática del Congo, Nigeria y Yemen. Debemos aplicar estrategias adaptadas para detener el virus en estas áreas.

Persisten otros retos, como las tensiones políticas, los riesgos para la seguridad y los problemas de acceso, así como el efecto duradero de la pandemia en Afganistán y Pakistán.

A pesar de estos retos, seguimos progresando. Las cepas de poliovirus son cada vez menos numerosas, al igual que el número de regiones afectadas. Hemos introducido una nueva vacuna que reduce la incidencia del poliovirus circulante de tipo 2 derivado de la vacuna.

Rotary es la organización que tuvo la audacia de emprender una labor mundial para proteger a los niños de todo el mundo de la discapacidad o incluso la muerte causada por la polio. Debemos tener la tenacidad necesaria para llegar a la meta.

¿Qué puedes hacer para ayudarnos a conseguirlo? Únete o inicia una Sociedad PolioPlus en tu club o distrito e involucra a todos los socios en este momento histórico. Recuerda que la Fundación Bill y Melinda Gates aportará dos dólares adicionales por cada dólar que Rotary destine a la campaña para la erradicación de la polio.

También puedes defender la causa de la erradicación de la polio ante tu gobierno para conseguir apoyo político y financiero, y promover el papel de liderazgo de Rotary en todos los medios de comunicación.

Como Marjana, cuando sube montaña arriba, tenemos nuestra meta a la vista, y continuaremos con nuestra labor hasta conseguirla.

Rotary
Distrito 4320

TESORERA DISTRITAL

LINA
Tebes Olmos
Tesorera

CREA ESPERANZA
en el MUNDO

OBLIGACIONES PAGOS CLUBES / 2023-2024

GOBERNACIÓN DISTRITAL

CUOTA GOBERNACIÓN

$ 8.250 pesos semestral, por socio activo al:

- 1º de julio
- 1º de enero

Transferencia electrónica o depósito:

Nombre	Lina Tebes Olmos
RUT	8.151.041-5
Banco	Banco Chile
Cta. Cte.	340104204
E-mail	tebesolmoslina@gmail.com
Obligatorio	**Indicar Nombre de Club**

+

EL ROTARIO DE CHILE

SUSCRIPCIONES

$ 2.000 pesos suscripción semestral de tres ejemplares por socio activo (en caso de ser pareja estable, existe la opción de realizar el pago solo por uno) al 1º de julio y 1º de enero, más las suscripciones voluntarias adicionales de cada club.

Transferencia electrónica o depósito:

Nombre	CONGOR Chile
RUT	70.934.800-0
Banco	Santander
Cta. Cte.	85688308
E-mail	luchofong@gmail.com
Obligatorio	**Indicar Nombre de Club**

ROTARY INTERNATIONAL

CUOTA PER CÁPITA

US$ 37,50.- semestral, por cada socio activo al:

- 1º de julio
- 1º de enero

Se paga al iniciar cada semestre rotario a Rotary International, según factura recibida que llega a los email de la Directiva del Club y está disponible, también, en My Rotary.

LA FUNDACIÓN ROTARIA

APORTES VOLUNTARIOS

Montos comprometidos con el Gobernador Distrital y/o aportes voluntarios a LFR.

En cualquier oprtunidad, con Tarjeta de Crédito en “My Rotary”.

SITIO WEB $ 30.000 anual, por club, a pagar el 1º de julio.
Se paga al tesorero distrital, datos arriba, con la primera cuota semestral de la Gobernación.

CUALQUIER PAGO REALIZADO A ROTARY CERCIÓRATE DE TENER LAS FACTURAS Y REVISA SIEMPRE TUS RESPALDOS DE PAGO QUE COINCIDAN A LO PAGADO

Tesorera: Lina Tebes Olmos
tebesolmoslina@gmail.com
+56 9 9519 7955

ASISTENTES DE GOBERNADOR D4320

COORDINADOR ASISTENTES: Rodrigo Alarcón Heine

Arica Azapa Chinchorro Concordia Parinacota San Marcos Arica	Cristian Segovia León
Cavancha Esmeralda Huayquique Iquique Pica Santa Laura	Viviana Areyuna Vilche
Maria Elena Tocopilla	Vicente Bongiorno Barrios
Antofagasta Caliche Coloso La Portada Mejillones Salar Grande	Claudio Eugenin Cárcamo
Calama Chuquicamata Oasis Calama Rio Loa - Calama San Pedro de Atacama	Olga Saavedra Quintana
Copiapó Copiapó Oriente El Salvador Taltal	Arsenio López Rivera
Huasco Vallenar	Oscar Acevedo González
La Serena La Serena Oriente San Joaquín La Serena	Hernán Núñez Cruz
Coquimbo La Herradura Peñuelas	Francisco Meza Álvarez
Combarbalá Ovalle Punitaqui Vicuña	Marcia Díaz Araya
Illapel Salamanca	Domingo Bórquez Roco
Cabildo La Ligua Petorca Zapallar	Gastón Arcaya Pizarro
Llay Llay Centro Los Andes Putaendo San Felipe	Erika Schmidt Araya
La Calera La Cruz Nogales Limache	Jorge Ebner Paredes
Quillota Quintero Villa Alemana	Emilio Cárdenas Hormazabal
Olmué Puchuncaví Quilpué Quilpué Oriente	Jesús Vergara Narváez
Almendral Recreo Reñaca Valparaíso Bellavista Viña del Mar	José E. Gúzman Cepeda
Concón Playa Ancha Valparaíso Viña del Mar Norte	Santiago Amador Amador

XLIX
INSTITUTO ROTARY VALPARAÍSO 2023
2, 3, 4 noviembre

LUÍS ENRIQUE
Espinoza Garrido
Presidente IRV 2023

ANTONIO HENRIQUE BARBOSA DE VASCONCELOS
Director RI 2023-2025

JULIO CÉSAR SILVA-SANTISTEBAN
Director RI 2021-2023

LUIS ENRIQUE ESPINOZA GARRIDO
Presidente Instituto Rotary Valparaíso

Pincha para visitar Sitio Web Instituto 2023

Pincha para descargar Programa Instituto 2023

Pincha para ver Promotores Instituto 2023

Pincha para ver Precios Instituto 2023

Pincha para Inscribirte en el Instituto 2023

Pincha para ver Videos Instituto 2023

Rotary
Distrito 4320

COMITÉ DISTRITAL MEMBRESÍA

SERGIO
Garay Reuss
Presidente

CREA ESPERANZA
en el MUNDO

Amigos Presidentes de Club:

Han transcurridos tres meses desde el inicio de este período en que estamos CREANDO ESPERANZA EN EL MUNDO, para lo cual debemos cumplir las metas tanto de nuestro presidente de RI Gordon McInally como de nuestra Gobernadora Patricia Lorca Rojas.

En el mes de septiembre informamos de un aumento de 27 socios desde el 1 de julio. En el día de hoy, 23 de septiembre el aumento es de 37 socios, lo que nos debe motivar a continuar trabajando para lograr el cumplimiento de la meta de nuestra gobernadora Patricia de lograr un aumento de un 10 % de nuestra membresía.

Considero de interés, recordar algunas consideraciones expuestas durante los Pets, en el trabajo Un club rotario, una empresa de servicio, en que Cme referí a las cinco funciones que debe cumplir un club rotario para
que son:

Producción de rotarios, Apoyo, Conservación (Mantención, retención, fidelización), Adaptación, Administración (Planificación, Organización, Dirección, Coordinación y Control).

PRODUCCIÓN:

En nuestros clubes rotarios esta función persigue la eficacia, tratando que el socio del club sea de la mejor calidad. Implica considerar los siguientes aspectos:

- ✓ Carácter y reputación del candidato.
- ✓ El concepto de que goza la empresa en la comunidad, entre los competidores y con quienes tienen trato.
- ✓ Si la persona posee vocación de servicio.
- ✓ Si tiene espíritu de amistad y compañerismo.
- ✓ Si es amante de la paz, o sea, si podrá cumplir con el Objetivo de Rotary.
- ✓ Posibilidad de poder cumplir con sus obligaciones económicas como rotario.
- ✓ Posibilidad de cumplir con la asistencia a las reuniones en formaregular.

EVALUACIÓN Y SELECCIÓN:

Planificar un programa para el nuevo socio que considere:
- ✓ Información previa a la elección
- ✓ Invitación al socio
- ✓ Instalación del nuevo socio
- ✓ Información e Instrucción paulatina al nuevo socio
- ✓ Participación de la familia.

ORIENTACIÓN Y CAPACITACIÓN:

Los primeros meses del socio. Entrega responsabilidades en los comités. Importancia del Mentor, el que debe ser elegido entre expresidentes o socios conocimientos y experiencia rotaria.

Una buena instrucción, más una adecuada participación, dará como resultado, una excelente asimilación como socio del club, , o sea un excelente rotario. Esta función se desarrolla a través de los comités de Administración, Membresía e Imagen Pública y de los subcomités: Asistencia, compañerismo, programa semanal, boletín y sitio web del club, revista y clasificaciones, captación de socios, conservación y relaciones públicas.

CREA ESPERANZA
en el MUNDO

Rotary
Distrito 4320

COMITÉ DISTRITAL MEMBRESÍA

SERGIO
Garay Reuss
Presidente

CREA ESPERANZA
en el MUNDO

APOYO:

Esta función se encarga de:

- Incorporar nuevos socios desde la comunidad.
- Exportar el bien o servicio al medio.
- Hacer comprender a la comunidad a través de los servicios que presta, la necesidad que ésta tiene del club.
- A través de esta función debemos poner en práctica el Objetivo de Rotary de estimular y fomentar el Ideal de Servicio como base de toda empresa digna y que nos obliga a compartir Rotary con otros.
- Mientras haya representantes competentes, de profesionales y negocios respetables, aptos para ser rotarios, es deber de los clubes, “AUMENTAR EL NÚMERO DE SUS SOCIOS”.

Para ello, los socios del club deben estar siempre informados de las clasificaciones existentes, para que puedan cumplir con el deber de proporcionar un nuevo socio.

Esta función se desarrolla a través de los comités del club y de los siguientes subcomités: Clasificaciones, captación de socios, programa semanal, boletín y página web del club, programas para jóvenes y adultos (RYLA), la siete áreas de interés de La Fundación Rotaria, el servicio profesional.

CONSERVACIÓN (MANTENCIÓN, RETENCIÓN).

Esta función tiene como finalidad lograr que los socios del club permanezcan en él. El socio debe cumplir con sus obligaciones, deberes y responsabilidades que aceptó al ingresar al club.

¿Por qué se van los socios?

a. Fallecimiento

b. Dejan la ciudad

c. Se unieron a Rotary por razones equivocadas

d. Problemas éticos (no se sintieron capacitados para aplicar la Prueba Cuádruple)

e. No pudieron acomodarse a reuniones demasiadas largas (sobre dos horas)

f.P érdida de interés en ayudar a otros.

g. No se sintieron incluidos en los programas y actividades del club

h. Problemas económicos/ demasiados ocupados

i.Clubes inactivos o programas poco interesantes

j. Falta de compañerismo, por diferencia de edad de los socios.

¿Cómo evitar la pérdida de socios?

Esta es una tarea y responsabilidad del socio y del club. El SOCIO debe asistir a las reuniones semanales, entregando su amistad y dando a conocer sus inquietudes a los compañeros del club. Debe asistir a las reuniones de comités, asistir a la Asamblea de Capacitación Distrital, asistir a la Conferencia del Distrito y a cualquier reunión que programen los Comités Permanentes.

El CLUB debe motivarlo y crear las condiciones para que el socio se realice y desarrolle en las mejores condiciones. Se debe involucrar al socio para que se asimile al club y se entusiasme para trabajar en él.

ADAPTACIÓN. Esta función estudia los cambios que se producen en el medio, para mantener al club al día con estos cambios. El club que se desconecta del medio está destinado a desaparecer. El club debe estar en conocimiento de:

- Nuevos negocios y profesiones en la COMUNIDAD.
- COMO crece la población en la comunidad.
- Necesidades de la comunidad.

El club debe estar atento a las necesidades de la comunidad y de quienes viven en ella, promoviendo el civismo, trabajando por el medio ambiente, estudiando el problema demográfico, involucrándose en los medios económicos con el fin de hacer prosperar su nivel de existencia. Al trabajar para hacer realidad las funciones esenciales que debe cumplir un club rotario, estaremos cumpliendo las metas de desarrollo de la membresía y haciendo realidad el lema CREA ESPERANZA EN EL MUNDO, junto con cumplir lo solicitado por el Presidente Gordon McInally y nuestra Gobernadora Patricia Lorca Rojas.

The Rotary Foundation

FONDO de DOTACIÓN & DONACIONES EXTRAORDINARIAS

LUZ BEATRIZ
Bernal González
Asesora FD-FDE

CREA ESPERANZA en el MUNDO

"Quiere trascender en la vida

haz de tus nobles acciones una obra que sea un precioso legado para el prójimo, con seguridad después de esta vida te recordarán con aprecio y gratitud."
Hermes Antonio Varillas Labrador

Estimados compañeros rotarios, espero que al inicio de este cuarto mes del periodo rotario se encuentren muy bien junto a sus familias.

Quise iniciar estas palabras con un hermoso mensaje de Hermes Varillas que nos invita a reflexionar sobre lo maravilloso que es trascender más allá de nuestra existencia, realizando acciones ahora, que nos permitan ser recordados en el futuro.

¿Qué acciones podemos tomar hoy como rotarios?, la respuesta es muy sencilla: realizar aportaciones al Fondo de Dotación de la FR, pero te preguntarás ¿Esto me asegura que mi contribución ayude en el futuro? , si, ya que la Fundación Rotaría fue establecida hace más de 100 años por socios rotarios con el propósito de asegurar un mejor futuro a las generaciones venideras y por eso, todas las contribuciones que se realicen hoy al Fondo de Dotación de la FR, asegurarán los recursos que necesitarán los socios para realizar los nuevos proyectos que ayudarán a distintas comunidades alrededor del mundo.

Considerando lo importante de tus contribuciones es que Rotary se esfuerza en conservar el valor de tu donación, invirtiendo el aporte entregado y utilizando sólo las utilidades que este genera, así se asegura el apoyo para los proyectos actuales, mientras se generan fondos para los futuros.

Estimados compañeros, como se pueden dar cuenta nuestra institución ha buscado la mejor manera de estar presente en nuestras comunidades, llevando la ayuda y el aporte necesario para satisfacer las necesidades de quienes lo necesitan, pero es tu aporte, nuestro aporte, al Fondo de Dotación, el que hace posible que se generen los recursos necesarios para llevar a cabo proyectos que impacten a la población y al mundo, está en nuestras manos el futuro de nuestro querido Rotary, somos nosotros los llamados a perpetuar el trabajo futuro de nuestra institución y, con ello, estaremos dejando un legado indeleble en las futuras generaciones.

Sigamos aportando al Fondo de Dotación… sigamos Creando Esperanza en el Mundo.

CREA ESPERANZA en el MUNDO

The Rotary Foundation

COMITÉ DISTRITAL LA FUNDACIÓN ROTARIA

EMILIO
Sepúlveda Aguilar
Presidente

CREA ESPERANZA en el MUNDO

Estimadas(os) amigas(os)

en Rotary:

El 24 de Octubre, fecha del Nacimiento de Jonas Salk, inventor de la vacuna inyectable contra el poliovirus salvaje, se considera el Día Internacional de la Polio. Este evento es celebrado por la comunidad mundial de clubes rotarios (Rotary International), dando a conocer a sus comunidades locales su Programa Estrella End Polio Now (Pongamos fin a la Polio ahora). Habitualmente, los clubes rotarios realizan a través de sus Comités de Imagen Pública, programaciones especiales en los medios de comunicación sobre este Programa Especial, sobre lo que significa esta enfermedad, sobre su historia, sobre la fundamental gestión rotaria sobre ella, etc. Cada club es autónomo para actuar como mejor le parezca.

Al respecto, nuestro Presidente de Rotary International Gordon Mcinally nos anima a tomar acción para la erradicación de la Polio del Mundo, contribuyendo para alcanzar la meta de 50 millones de dólares para obtener los fondos de contrapartida de 2 a 1 de la Fundación Bill y Melinda Gates. Las estrategias indicadas por nuestro Presidente de Rotary International son:

- Hito 1: Evitar la transmisión del Polio Virus Salvaje tipo 1, el cual actualmente solo es endémico en Pakistan y Afganistan. Existen según estadísticas actuales solo 7 casos. Pero si por alguna nefasta condición la Vacunación contra la Polio dejara de realizarse, al cabo de 10 años tendríamos 200.000 casos… ¡a no bajar los brazos estimados amigos y amigas! Tenemos el 99.9% del camino realizado para la erradicación.

- Hito 2: Registrar el último caso del polio virus circulante Tipo 2, derivado de la vacuna, en dichas zonas, lo que podría llevar a un brote preocupante.

Aprovecho de enviarles importante material publicado por Rotary International respecto a este Día de la Polio. Menciono las palabras de nuestro Presidente Gordon: "Juntos hagamos este maravilloso regalo a los niños del mundo.

Juntos pondremos fin a la Polio"

END POLIO NOW

The Rotary Foundation

EQUIPO DE ASESORES TÉCNICOS DE LFR - CADRE

OSCAR
López Guerrero
Coordinador Chile

CREA ESPERANZA en el MUNDO

¿Piensas solicitar una Subvención Global?

El Cadre puede ayudarte a maximizar la calidad, sostenibilidad e impacto de tu proyecto.

TIPOS DE SUBVENCIONES

Tipos de Subvenciones	Escala	Proyección	Autosostenible	Países	Ejemplo de Poyectos	Aportantes
Subvenciones Distritales	Menor a USD 30.000	Corto plazo	En lo posible	Uno solo el beneficiado	Obras en Comunidades	FDD, clubes y donantes
Subvenciones Globales	Mayor a USD 30.000	Mediano y Largo Plazo	Imprescindible	Dos países o más	Todos en áreas de interés, becas, obras de alto impacto	FDD + Fondo Mundial + Donantes
De respuesta ante catástrofes	Hasta USD 25.000	Respuesta inmediata	Solicitada por los distritos	Distritos Afectados	Necesidades puntuales	Fondo de respuesta catástrofes

Rotary

Rotary
Distrito 4320

COMITÉ DISTRITAL SERVICIO INTERNACIONAL

LILIAN
Correa Fuentealba
Presidenta

CREA ESPERANZA
en el MUNDO

Comienza haciendo lo que es necesario, después lo que es posible y de repente estarás haciendo lo imposible – San Francisco de Asís

Familia Rotaria, continuando con lo planteado en Carta Mensual del mes pasado, comparto con ustedes experiencias de rotarios que vibran con la oportunidad que nos permite la tecnología de conectarnos más allá de nuestras fronteras, formar lazos de amistad y posibilidades de comunicación e intercambio de proyectos que han llegado a ser exitosos. Fomentemos la paz y el servicio humanitario integrando agrupaciones rotarias enfocadas a intereses comunes y diversos, hermanamientos de clubes en amistad y servicios en común, intercambios de jóvenes que al corto, mediano y largo plazo nos permite vivir e compartir experiencias e incrementar aprendizaje. Mediante el servicio humanitario y solidario entre las naciones, sumado al vínculo rotario, hemos demostrado que contamos con una gran herramienta para llevar a cabo servicios exitosos, ya probados, con cursos de acción que ya han salvado errores o inconvenientes. Nos inspira más aún a lograr el objetivo de crear esperanza en el mundo, aumentar nuestro alcance y crecer en membresía.

"LA IMPORTANCIA DE LOS PROGRAMAS DE INTERCAMBIO DE JÓVENES DE ROTARY (RYE)"…

¿"Mediante el Intercambio de Jóvenes (escolares entre 15 y 19 años) se puede ir en camino a construir la paz en el mundo. Es una gran oportunidad de aprender e internalizar idiomas, poder conocer otras culturas y dar a conocer la suya propia. Buena manera de independizarse del seno familiar y encaminarse a ser líderes de acción. Comunicarse y formar lazos de amistad para toda la vida. Enlazar y ser un buen puente de enlace entre clubes y rotarios en el mundo, al participar de en los clubes del entorno a donde llega y de la zona de origen." [De Guillermo González Silva: Clasificación Ingeniería, ExGobernador del Distrito 4340 – Rotary Club Huelén]

"EL AGRADO DE SER PARTE DE UNA INSTITUCIÓN ROTARIA INTERNACIONAL"…

"Hoy en día, con el desarrollo de la tecnología, con el intercambio de personas y con la dinámica de la forma de vida, existe una nueva cultura internacional que surge como resultado de un proceso en que la participación e integración rotaria, se constituye con una membresía con los mismos ideales y objetivos, que están abiertos a la amistad y al rotarismo, entre otros.

Por razones personales y profesionales, he conocido a bellísimas personas de variados países del mundo, que por su propia cultura, idiosincrasia y experiencias, piensan diferente, tienen otras inquietudes, una amplia visión de la vida y del mundo que les rodea, pero existe mucha similitud en el servicio hacia los demás, que mitigan problemas de diferentes índole, bajo el lema rotario "DAR DE SÍ, SIN PENSAR EN SÍ". Cada servicio y proyecto social en diferentes áreas inspira, llama a contribuir y colaborar con aquellos más vulnerables que necesitan mejorar su calidad de vida.

El vínculo con otras personas, con otras culturas, te hace crecer y conocer realidades y diferencias de una naturaleza a otra, ampliando la perspectiva del quehacer humano, personal, profesional y rotaria. Para ello, debemos tener una visión diferente y un modo de pensar y actuar que asimile el siglo en que estamos; internalizar en los clubes una cultura de proyectos integrales y transversales donde se sientan involucrada toda su membresía y los clubes de una zona, donde cada idea sea escuchada. Un ejemplo, es el proyecto desarrollado por una arquitecta colombiana que reside en Portugal, que creó la Asociación Rotaria de Arte, que integra a rotarios de otros países; cada uno en forma libre, expone, vía remota, sus trabajos de arte, sean esculturas, pinturas, música, etc. También se puede escribir sobre arte, en la revista "El Rotario Latino", la que es leída por gran cantidad de rotarios y amigos rotarios.

Rotary
Distrito 4320

COMITÉ DISTRITAL SERVICIO INTERNACIONAL

LILIAN
Correa Fuentealba
Presidenta

CREA ESPERANZA
en el MUNDO

Las reuniones que se realizan, son cálidas, motivadoras e invitan a continuar trabajando y dando nuestro apreciado tiempo, a los proyectos de servicio que mejorarán la calidad de vida a personas que esperan y creen en Rotary Internacional…" [De Graciela Vidal Carvajal: Clasificación: Educación y Gestión Comercial – Miembro Asoc. Rotaria de Arte – RC La Serena Oriente- Distrito 4320]

"OPORTUNIDAD DE PARTICIPAR EN REUNIONES DE TRABAJO O DE CAPACITACIÓN CON CLUBES DE OTRAS LATITUDES"…

"A mediados de Septiembre, varios clubes del Distrito 4320, de México, participamos en la reunión del Rotary Club de Prados del Este de Venezuela, Distrito 4370. Llegó una invitación a participar en una Charla de Alfabetización dictada por Graciela Vidal de nuestro Distrito 4320, demasiado interesante, educativa y motivadora más allá de lo que entendemos y conocemos. Es analfabeto quien no puede comunicarse en un lenguaje común o en algunos temas; y, también podemos llegar a serlo si después de años dejamos o nos alejamos de seguir aprendiendo….. Ya tendremos la oportunidad de invitar a los clubes a esta imperdible charla.

Quedamos muy motivados con uno de los proyectos de este Club "Aprendiendo a querer" dirigido a estudiantes y niños, con serior problemas sociales, pobreza, abandono de los padres, prostitución. Participan distintos profesionales que ha ido involucrando a muchos países (de Asia, India, Corea del Sur, América, Europa, Alemania, entre otros. Se buscan sponsors para tramitar una nueva tramitación. Todo lo cual está orientado a las áreas de interés de Educación y Fomentar la Paz.

El objetivo es patrocinar escuelas con el fin de Bajar la deserción escolar, bajar el embarazo precoz, motivación, buenos recreos, herramientas de medición de resultados. [Lilian Correa Fuentealba, Comité Servicio Internacional, RC La Serena-Distrito 4320]

Hasta pronto.

CREA ESPERANZA
en el MUNDO

Rotary
Distrito 4320

COMITÉ DISTRITAL RYE ROTARY YOUTH EXCHANGE

LILIANA
Rojo Pizarro
Chairwoman

CREA ESPERANZA
en el MUNDO

En el marco de la celebración de las Fiestas Patrias, los estudiantes de intercambio Inbound del año escolar 2023/24 se sumaron con entusiasmo a las festividades en su colegio y con sus familias anfitrionas. Esta experiencia cultural única no solo les permitió conocer más sobre la cultura chilena, sino que también fortaleció los lazos entre los estudiantes y la comunidad local.

En el colegio, los alumnos participaron activamente en una serie de actividades patrióticas. Desde la elaboración de empanadas en clases de cocina, hasta presentaciones de bailes típicos en el patio del colegio, los jóvenes se sumergieron de lleno en la riqueza cultural de Chile. Los profesores y compañeros de clase se mostraron entusiastas al compartir sus tradiciones y celebrar juntos.

Fuera del aula, las familias anfitrionas jugaron un papel fundamental en la experiencia de estos jóvenes intercambistas. Los estudiantes fueron invitados a compartir las Fiestas Patrias en hogares locales, donde disfrutaron de asados, música y juegos típicos.
El intercambio cultural es una experiencia enriquecedora para todos los involucrados, y la celebración de las Fiestas Patrias se convirtió en un momento especial para la integración de los estudiantes.

Además, recordemos que el proceso de inscripción para el próximo periodo 2024/25 está en marcha, lo que brinda la oportunidad a más estudiantes de unirse a esta emocionante aventura cultural.

La celebración de las Fiestas Patrias por estudiantes de intercambio inbound se convirtió en una experiencia inolvidable, donde el aprendizaje y la diversión se fusionaron, fortaleciendo los lazos entre diferentes culturas y comunidades.

Rotary
Distrito 4320

RYLA DISTRITAL SEMINARIO de ROTARY para Líderes Jóvenes

FANNY
García Reinuaba
Encargada

CREA ESPERANZA
en el MUNDO

Estimados amigos en Rotary:

El Presidente Gordon, en su mensaje de octubre, nos aconseja en aprender a preguntar no solo «¿Cómo estás?», sino también «¿Cómo estás realmente?». De este modo, Rotary podrá seguir Creando esperanza…descubrir las conexiones humanas que nos unen es lo que hacemos cada día a través de nuestra afiliación. De esto siempre se ha tratado Rotary, y podemos aprovecharlo ayudándonos unos a otros a encontrar la paz en nosotros mismos.

El mensaje del Presidente Gordon, nos invita a la paz, a encontrarnos a nosotros mismos, cultivar la amistad, pero además conectarnos con los demás, invitándolos a ser parte nuestra acción rotaria, la cual es ejemplarizadora y hacerla trascender a las nuevas generaciones es un gran aprendizaje.

El Seminario de Rotary para Líderes Jóvenes es la semilla para cambiar el mundo. El legado, impacto, alcance e instancia que los clubes tenemos para esta siembra, nos permite dar pasos reales en el camino de Crear esperanza en el mundo y en nuestras comunidades.

Estamos gestionando concretamente la realización de este Seminario de Rotary para Líderes Jóvenes en el distrito y en los clubes, por ejemplo: Antofagasta, Copiapó, Playa Ancha y, los más recientes interesados Arica, Vallenar, Putaendo, Villa Alemana e Iquique – de quienes pronto tendremos muy buenas noticias – y queremos que los 71 clubes sean parte y realizadores de este Seminario. Creemos que el desarrollo presencial de este evento será todo un éxito y, sabemos que es un desafío, reaprender a conectarnos, de vernos a los ojos y reconocernos, interactuar en tiempo real, ser parte de un grupo, mejorar las habilidades sociales, relacionarse con los pares y hablar frente al público, motivarse y energizarse, por sobre todo a sanar y mejorar la salud mental que este espacio les otorga, con herramientas de liderazgo, intereses personales, contingencia y por qué no, de diversión.

Ser joven es sinónimo de esperanza, futuro, renovación, luz, desafíos y como Equipo Organizador Distrital estamos presentes para impulsar el potencial de la juventud con nuestro Seminario de Rotary para Líderes Jóvenes.

Rotary
Distrito 4320

PROMOCIÓN CONVENCIÓN RI SINGAPUR 2024

RODRIGO
Jarufe Fuentes
Promotor D4320

CREA ESPERANZA
en el MUNDO

DESCARGA FONDO DE PANTALLA:

INSCRÍBETE ACÁ

COMPARTAMOS ESPERANZA EN SINGAPUR

SINGAPUR | DEL 25 AL 29 DE MAYO DE 2024

Cuando la familia de Rotary se reúna en la Convención de Rotary International 2024 en Singapur, compartiremos ideas, amistad, inspiración y esperanza, entre nosotros y con el mundo.

Inscríbete a más tardar el 15 de diciembre de 2023 para aprovechar la tarifa con descuento.

Inscríbete hoy mismo en
convention.rotary.org/es

Rotary | SINGAPORE 2024

Rotary
Distrito 4320

COMITÉ DISTRITAL
98ª CONFERENCIA

AILLEEN
Morales Meneses
Presidenta

CREA ESPERANZA
en el MUNDO

ipdistrito4320@gmail.com

Rotary
Distrito 4320

COMITÉ DISTRITAL IMAGEN PÚBLICA

AILLEEN
Morales Meneses
Presidenta

CREA ESPERANZA
en el MUNDO

> "Es un hecho comprobado que una buena imagen determina el éxito o el fracaso de las personas, y también de las empresas e instituciones." Ana Raquel Chanis

El mes de Septiembre, fue en lo que respecta a temas de imagen pública uno de los más intensos que me ha tocado vivir en los años que llevo perteneciendo a Rotary.

Fué maravilloso ver como las redes sociales estallaron con #GENTEDEACCIÓN, donde cada uno de los Clubes mostraron como podemos "Crear Esperanza a la Naturaleza " a través del desafío FLORES PARA EL MUNDO.

Rotary
Subcomité Medioambiente
Distrito 4320 / Chile

CREA ESPERANZA
en el MUNDO

Por otra parte, otro momento mágico que nos permitió vivir la tecnología, fué la transmisión en vivo de la actividad Flores para el mundo .

Esta instancia acercó a diferentes Clubes del Distrito, reunidos por un mismo fin, llenar de flores nuestro entorno.

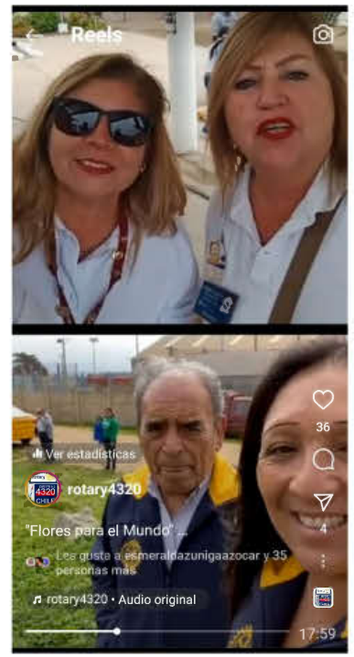

Es importante seguir compartiendo todo lo que hacemos ya que si no lo mostramos, es como si nunca se hubiera realizado.

COMPARTIR,
COMPARTIR,
COMPARTIR

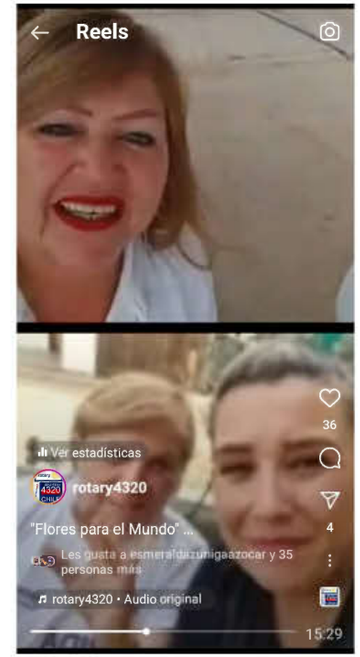

Esto ha sido demostrado con el crecimiento de nuestras redes sociales y publicaciones en Instagram, incrementando nuestro alcance en un 88,2%

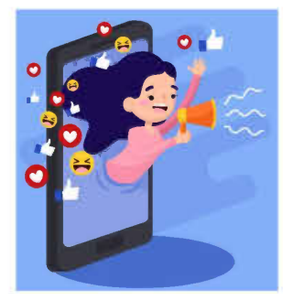

¡VAMOS POR MÁS!

Rotary
Distrito 4320

LLAMADO A POSTULACIÓN CANDIDATO GD DISTRITO 2026 - 2027

COMITÉ PROPUESTAS GD DISTRITO 4320

LUZ BEATRIZ
Bernal González
Presidente

Estimados compañeros rotarios.

EL Comité de Propuestas, ha quedado conformado por los siguientes integrantes:

PDG: 2018-2019
Luz Beatriz
Bernal González

PDG: 2019-2020
Carlos Tapia Gómez

PDG: 2020-2021
Emilio Sepúlveda Aguilar

PDG: 2021-2022
Ricardo Vera Martínez

PDG: 2022-2023
Rodrigo Jarufe Fuentes

Por lo cual invita a los clubes del Distrito, a presentar postulantes al cargo de Gobernador del Distrito 4320, para el período rotario 2026-2027, de acuerdo al siguiente cronograma:

30 de diciembre de 2023: Vence el plazo para que los clubes presenten las postulaciones, las que deberán hacer llegar al correo del Presidente del Comité de Propuestas, quien las hará extensiva a los integrantes del Comité.

Enero / Febrero 2024: Se reunirá el Comité de Propuetas para entrevistar a los postulantes, e indicar a quién propondrán para ocupar el cargo de Gobernador de Distrito Propuesto para el período 2026-2027. (el acuerdo es que habrá entrevista, aunque se presente un solo candidato).

La fecha de la entrevista será informada a los clubes y postulantes durante el mes de enero de 2024, informándole al Gobernador la desición tomada por el Comité de Propuestas.

Durante el mes de febrero de 2024, el Gobernador de Distrito informará el nombre y club del Candidato seleccionado por el Comité de Propuestas. Será el mismo Gobernador quien dará a conocer el plazo que tendrán los clubes que así lo determinen, para presentar candidatos contendientes, que se hubieren presentado ante el Comité de Propuestas.

En el mes de marzo de 2024, el Gobernador informará el nombre y club al cual pertenecen de los postulantes contendientes.

Abril 2024, es el mes en que vence el plazo para que los postulantes a contendientes, demuestren el apoyo de los clubes, de acuerdo al Manual de Procedimientos vigente.

El Gobernador anunciará, a los clubes, todo candidato contendiente en el formulario prescrito por Rotary International.

Para apoyar un candidato contendiente, el Club deberá en una reunión ordinaria, emitir una resolución escrita y enviarla al Gobernador, dentro del plazo que este disponga.

Para que las propuestas sean válidas deberán contar con el apoyo de:

(a) 10 clubes o
(b) 20% del número total de clubes en funcionamiento en el Distrito, durante al menos un año a la fecha de inicio del año en cuestión, de ambas cifras la que fuera mayor.

A tener en cuenta, los clubes sólo podrán apoyar a un candidato contendiente.

CREA ESPERANZA
en el MUNDO

Rotary
Distrito 4320

LLAMADO A POSTULACIÓN CANDIDATO GD DISTRITO 2026 - 2027

COMITÉ PROPUESTAS GD DISTRITO 4320

LUZ BEATRIZ
Bernal González
Presidente

Estimados compañeros rotarios.

EL Comité de Propuestas, ha quedado conformado por los siguientes integrantes:

PDG: 2018-2019
Luz Beatriz
Bernal González

PDG: 2019-2020
Carlos Tapia Gómez

PDG: 2020-2021
Emilio Sepúlveda Aguilar

PDG: 2021-2022
Ricardo Vera Martínez

PDG: 2022-2023
Rodrigo Jarufe Fuentes

El 30 de abril, de haber candidatos debidamente calificados, el Gobernador de Distrito, junto con dar a conocer sus nombres, indicará los pasos a seguir en la votación, nombrando un Comité de Preparación para la Elección.

Todo club tendrá derecho a lo menos a un voto. Todo club con más de 25 socios, tendrá un elector adicional por cada 25 socios adicionales o fracción mayor a la mitad de dicho número, lo cual significa que un club con 37 socios tendrá derecho a un elector.

Un club que tenga entre 38 y 62 socios, tendrá derecho a dos electores y un club que tenga entre 63 y 87 socios tendrá derecho a tres electores y así sucesivamente. El número de socios será el indicado en la última factura del club.

En el mes de mayo, en las sesiones de la Conferencia Distrital de 2024, en la Asamblea respectiva, se efectuará la elección del Gobernador de Distrito Propuesto, por votación directa, a cargo del Comité de Elecciones.

Quien comunicará de inmediato el resultado, al Gobernador de Distrito, quien continaurá con el proceso.

Es de vital importancia considerar, que cuando los clubes del Distrito inicien su participación en los actos eleccionarios, deberán acreditar estar al día en sus obligaciones económicas con Rotary International, la Gobernación Distrital y La Revista Rotaria.

Se recomienda a los clubes revisar el Manual de Procedimientos 2022, en lo referido a Propuestas y Elecciones para el cargo de Gobernador Distrital.

CREA ESPERANZA
en el MUNDO

COMITÉ CONGOR CHILE

COMITÉ CONGOR CHILE
LIBRO DE LOS 100 AÑOS DE ROTARY EN CHILE

Rotary Chile

centenariorotarychile@gmail.com

LIBRO DE LOS CIEN AÑOS DE ROTARY EN CHILE

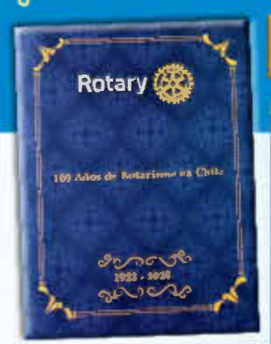

COMPRA

TUS LIBROS SOLO POR
$ 7.000 pesos cada uno

En pesos chilenos / Oferta hasta agotar stock

OFERTA
EXCLUSIVA
PARA CLUBES
ROTARIOS

centenariorotarychile@gmail.com

pídelos YA

Para una efectiva gestión, deberá considerarse lo siguiente:

Nombre del Club y Número del Distrito.

Cantidad de libros, a $7.000 cada uno, total en pesos transferir a:

CONGOR Chile

Rut:70.934.800-0

Cuenta Corriente: 63442879

Banco: Santander

e-mail: srs@saintrose.cl

Observación:
Compra Libro de los 100 Años de Rotary en Chile, Club y Distrito.

Muy Importante, envíar copia a:

centenariorotarychile@gmail.com

Rotary Chile

COMITÉ CONGOR CHILE

COMITÉ CONGOR CHILE
SELLOS POSTALES CENTENARIO

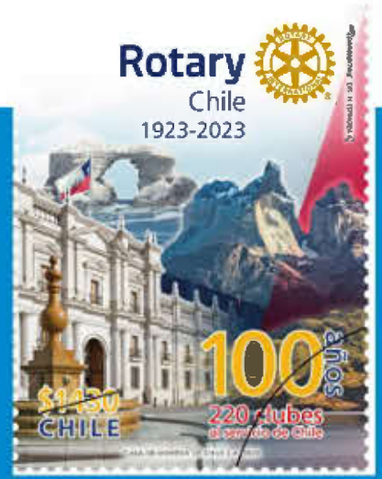

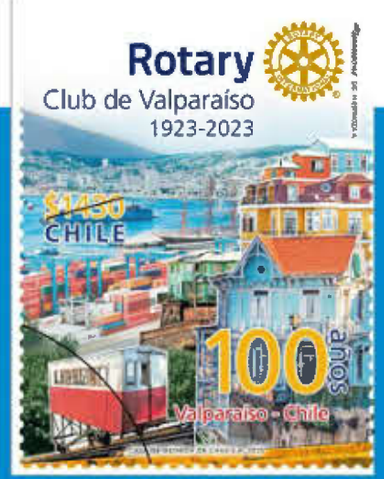

SELLO POSTAL CENTENARIO

En pesos chilenos / Oferta hasta agotar stock

COMPRA
TUS SELLOS SOLO POR:

4 sellos (compra minima):
$ 5.720

1 Pliego de 40 sellos:
$ 57.200

1 Sobre primera emisión, con matasellos:
$ 5.600

Por decisión del CONGOR Chile, los sellos y sobres deben ser adquiridos a través de los clubes, procediendo de la siguiente forma:

Dirigido a:

José Miguel Oportus Mateluna

Rut: 5.928.272.-7

Cuenta corriente: 65702045

Banco Santander

E-mail: srs@saintrose.cl

OBSERVACIÓN: Indicar distrito, nombre del club, cantidad de sobres y sellos, con valores correspondientes.

Muy importante, enviar copia a:
rotarycentenariochile@gmail.com

Rotary Chile

100 años Valparaíso - Chile

BOLETINES & REVISTAS

PINCHE Revista para Abrir Enlace

CREA ESPERANZA en el MUNDO

Rotary

The Rotary Foundation | CREA ESPERANZA en el MUNDO

ACTIVIDADES GOBERNADORA DE DISTRITO PATRICIA

PINCHE FOTO PARA VER MAS

CREA ESPERANZA en el MUNDO

Encuentro de integración y amistad entre Chile y Perú

Una actividad de integración entre Chile y Perú se efectuó este fin de semana en Tacna y en Arica, con motivo de la visita de los Gobernadores Distritales de Rotary Internacional a esta zona fronteriza.

Patricia Lorca Rojas, Gobernadora del Distrito 4320 (Desde Arica a Valparaíso) y Oscar Torres Montes Gobernador del Distrito 4455 (Desde Tacna a Lima), realizaron dos actividades centrales de integración con los rotarios de ambas ciudades, a las que asistieron presidentes, socios y socias, invitados especiales, y el tema central fue cumplir con la tradición anual de las nuevas autoridades Distritales de ambos países, para estrechar lazos y colaborar en proyectos conjuntos de servicios a sus comunidades.

Patricia Lorca Rojas y Oscar Torres Montes, los Gobernadores Distritales de sus respectivos países, se refirieron al valor profundo de la amistad y la integración en esta zona de frontera.

ACTIVIDADES GOBERNADORA DE DISTRITO PATRICIA

PINCHE FOTO PARA VER MAS

CREA ESPERANZA en el MUNDO

Rotary Distrito 4320

GOBERNADORA PATRICIA VISITA ROTARY CLUB SALAR GRANDE

Dentro de sus visitas Protocolares realizadas en la Ciudad de Antofagasta, la Gobernadora Patricia participa de la reunión con Rotary Club Salar Grande.

En esta oportunidad se expusieron los planes de trabajo para este periodo y los desafíos de Gobernación.

Fue un momento muy especial donde se puso relacionar el trabajo y la amistad que hacen girar esta rueda Rotaria.

RADIO ACTUAL DE LA CIUDAD DE TOCOPILLA REALIZA UNA ENTREVISTA A LA GOBERNADORA PATRICIA

En la ciudad de Tocopilla, la Radio Actual entrevistó a la Gobernadora Patricia, la cual asistió junto al Secretario Distrital Mauricio y al Asistente de la Gobernadora y Presidente de Rotary Club Tocopilla Vicente. En esta entrevista, se dieron a conocer las actividades que realiza Rotary en la Ciudad de Tocopilla, en el Distrito y el Mundo para "crear Esperanza".

La Gobernadora resaltó la forma en que los Clubes Rotarios pueden aportar a la comunidad e instó a los auditores a conocer como pueden ayudar a su comunidad a través de Rotary

ACTIVIDADES GOBERNADORA DE DISTRITO PATRICIA

PINCHE FOTO PARA VER MAS

CREA ESPERANZA en el MUNDO

ROTARY CLUB TOCOPILLA PLANTA UN ARBOL EN SU LUGAR DE REUNIONES JUNTO A LA GOBERNADORA PATRICIA.

En honor a la visita de la Gobernadora Patricia en la visita Protocolar a Rotary Club Tocopilla, los miembros del Club plantan un árbol en el frontis de su lugar de reunión. De este modo, incentivan a la comunidad a "crear esperanza a la naturaleza".

Esta iniciativa es agradecida por la Gobernadora, ya que debemos promover el cuidado a la naturaleza, y les incentivó a hacerse parte de la Campaña "Flores para el mundo" el día 23 de septiembre.

"A través de este pequeño acto de plantar un árbol, creamos esperanza a las generaciones futuras, promoviendo un lugar no solo de sombra en un desierto, sinó un lugar de aire limpio y acogedor. Por eso les invito este 23 de septiembre a llenar de colores nuestras ciudades plantando flores y esperanza en todo lugar", indicó la Gobernadora Patricia.

VISITA DE GOBERNADORA PATRICIA A ROTARY CLUB

En marco de las visitas protocolares a los Clubes, nuestra Gobernadora Patricia visita Rotary Club Tocopilla.

En esta reunión, se presentaron los Proyectos y actividades a desarrollar durante este periodo, además de los lineamientos de la Gobernadora para "Crear Esperanza" durante este año Rotario.

"Estoy convencida que Rotary Club Tocopilla logrará cumplir con todos los desafíos que se han propuesto, ya que su trayectoria así lo avala; por lo que les deseo el mayor de los éxitos." Indica la Gobernadora

Rotary Distrito 4320

ACTIVIDADES GOBERNADORA DE DISTRITO PATRICIA

PINCHE FOTO PARA VER MAS

CREA ESPERANZA en el MUNDO

Rotary Distrito 4320

SATÉLITE ROTARY CLUB VALPARAÍSO Y RECIBE LA VISITA DE LA GOBERNADORA PATRICIA LORCA.

La Gobernadora fue recibida por los miembros del Club con mucha alegría y expusieron sus proyectos y metas para este periodo.

Por otra parte, la Gobernadora entregó lineamientos a desarrollar durante este periodo y agradeció el compromiso y apoyo entregado en los meses que ha desempeñado su labor en este cargo.

VISITA DE GOBERNADORA PATRICIA A ROTARY CLUB PLAYA ANCHA

Uno de los momentos más importantes de un Club es la visita del Gobernador de Distrito, y estos son algunos registros de la visita al Rotary Club Playa Ancha.

Este maravilloso momento permitió compartir los planes y proyectos tanto de la Gobernadora como del Club; y a la vez estrechar lazos fraternales

ACTIVIDADES GOBERNADORA DE DISTRITO PATRICIA

PINCHE FOTO PARA VER MAS

CREA ESPERANZA en el MUNDO

Rotary Distrito 4320

ROTARY CLUB VIÑA NORTE RECIBE A LA GOBERNADORA PATRICIA

Cada visita de la Gobernadora es un momento especial y única tanto para el Gobernador como para el Club que recibe; y esta no fue la excepción. Rotary Club Viña Norte en esta oportunidad se reunieron con la Gobernadora y entregaron sus planificaciones y proyectos.

La Gobernadora agradeció cada una de las muestras de afecto y compromiso en el cumplimiento de metas entregadas.

LA GOBERNADORA PATRICIA VISITA EL JARDÍN «LAS TACITAS» EN CURAUMA

Un momento muy especial se vivió en este jardín infantil, dónde la Gobernadora pudo compartir con los niños y la Comunidad de este centro educativo

ACTIVIDADES GOBERNADORA DE DISTRITO PATRICIA

PINCHE FOTO PARA VER MAS

CREA ESPERANZA en el MUNDO

ROTARY CLUB CONCÓN RECIBE LA VISITA DE LA GOBERNADORA PATRICIA

Rotary Club Concón recibió la visita de la Gobernadora. Esta fue una actividad llena de alegría y momentos especiales.

Se presentaron los planes y programas de este periodo. Nuestra Gobernadora compartió los objetivos a desarrollar durante el Periodo.

Otro momento especial, fue la presentación de una pareja que bailó unos piés de «Cuecas Porteñas» en honor a la visita de la Gobernadora.

ROTARY CLUB VALPARAÍSO RECIBE LA VISITA DE LA GOBERNADORA PATRICIA

Cada visita es una nueva y maravillosa experiencia, pero ésta en particular tuvo una connotación especial, ya que Rotary Club Valparaíso está conmemorando 100 años de servicio a la humanidad.

Fue un momento muy especial dónde pudieron compartir experiencias, metas y objetivos junto a la Gobernadora Patricia .

Rotary Distrito 4320

ACTIVIDADES GOBERNADORA DE DISTRITO PATRICIA

PINCHE FOTO PARA VER MAS

CREA ESPERANZA en el MUNDO

IMPORTANTE DONACIÓN RECIBE EL HOSPITAL DE QUILPUÉ, DE MANOS DE ROTARY CLUB QUILPUÉ

Un momento muy importante se vivió en el hospital de Quilpué los primeros días del mes de Septiembre.
Rotary Club Quilpué entrega una donación de 9 equipos para hospitalización vertical, ya que habían personas que se encontraban en tratamiento en sillas de ruedas, pudiendo ser esto incluso por días y esto mejora en forma considerable el confort del paciente.

«Estos aportes demuestran que Rotary es mágico, que cuando se realiza la detección de una necesidad, podemos generar proyectos para Crear esperanza en el mundo.» Indicó la Gobernadora Patricia

ROTARY CLUB REÑACA RECIBE LA VISITA DE LA GOBERNADORA PATRICIA

Rotary Distrito 4320

ACTIVIDADES GOBERNADORA DE DISTRITO PATRICIA

PINCHE FOTO PARA VER MAS

CREA ESPERANZA en el MUNDO

ROTARY CLUB VALPARAÍSO BELLAVISTA RECIBE LA VISITA DE LA GOBERNADORA PATRICIA

GOBERNADORA PATRICIA ES ENTREVISTADA EN RADIO «LA NUEVA» EN PUCHUNCAVI

Rotary Distrito 4320

ACTIVIDADES GOBERNADORA DE DISTRITO PATRICIA

PINCHE FOTO PARA VER MAS

ROTARY CLUB VILLA ALEMANA INVITA A LA GOBERNADORA PATRICIA A PLANTAR ÁRBOLES.

"Creando Esperanza en el mundo" se vuelve vida al plantar estos árboles.

CREA ESPERANZA en el MUNDO

GOBERNADORA PATRICIA VISITA COMITÉ DE DAMAS DE ROTARY CLUB ANTOFAGASTA

Un momento para disfrutar y compartir metas y objetivos se vivieron en esta reunión.

Rotary Distrito 4320

NOTICIAS

PINCHE FOTO PARA VER MAS

Rotary Club Antofagasta

CREA ESPERANZA en el MUNDO

Rotary Distrito 4320

BINGO ANUAL

Cuatro esquinas, cartón lleno y otras combinaciones se rinden anualmente en el Gran Bingo que realizan nuestras Damas Rotarias. Con gran éxito se desarrolló esta actividad llenando nuestro salón de premios y mucha diversión, esta recaudación va dirigida directamente a las diferentes actividades que nuestras distinguidas Damas realizan durante el año, como por ejemplo entrega de útiles de aseo, ropa y otras asistencias a diferentes agrupaciones que necesitan una mano caritativa.

COMIENZAN LAS FIESTAS PATRIAS

En esta oportunidad nuestro amigo Isaías Leyton y su distinguida esposa Juanita, visitaron y se deleitaron de una hermosa gala folclórica del Colegio Nazareth de la comuna de #Antofagasta. Con esta actividad ratificamos con fuerza nuestro compromiso con nuestros colegios que apadrinamos. Agradecemos la cordial invitación de la directora Andrea Ramos y Paulina Castillo Jefa de UTP.

NOTICIAS

PINCHE FOTO PARA VER MAS

Rotary Club Antofagasta

CREA ESPERANZA en el MUNDO

VISITA DE NUESTRA GOBERNADORA Y AMIGA

Con mucho gusto hemos recibido la visita de nuestra amiga de la casa y hoy gobernadora Patricia Lorca. En esta oportunidad ajustamos rumbo de acuerdo con la propuesta para desarrolla en distrito ofreciendo todo el apoyo por parte de nuestro club. Le deseamos todo el éxito durante todo su periodo y en su vida.

GOBERNADORA Y DAMAS ROTARIAS:

Agradecemos la vivista de nuestra gobernadora a las damas rotarias de nuestro club, que sin lugar a duda seguirán aportante con sus actividades llenos de bondad. @rotaryinternational @rotary4320 #Antofagasta #Chile #rotary #rotaryinternational #rotaryclub #rotaryChile #ConectaAlMundo

Rotary Distrito 4320

NOTICIAS

PINCHE FOTO PARA VER MAS

Rotary Club Antofagasta

CREA ESPERANZA en el MUNDO

FLORES PARA EL MUNDO

polinización para el mundo. Participamos o apoyamos la campaña mundial de @rotaryinternational aportando con flores para su plantación y hermoseamiento esta vez en @coaniquem_oficial #Antofagasta. Gracias a nuestras amigas de @rotaryclubcaliche por la invitación #Chile #rotary #rotaryinternational #rotaryclub #rotaryChile #ConectaAlMundo @randolphpool @isaiasleytonsegovia

Rotary Distrito 4320

NOTICIAS

PINCHE FOTO PARA VER MAS

Rotary Club Antofagasta

CREA ESPERANZA en el MUNDO

INGRESO DE NUEVOS SOCIOS

Tenemos la inmensa alegría de presentar a 3 socios nuevos, Mario, Hugo y Cristian son oficialmente parte nuestro club. Con una cena de bienvenida con presencia de nuestra gobernadora distrital celebramos con nuestros amigos y sus distinguidas esposas la alegría de ver como se fortalece nuestro club, posterior a su promesa de servir y siguiendo el legado de nuestro fundador seguimos en la senda de entregarnos a nuestra comunidad como herramientas para mejorar nuestra sociedad.

HALF MARATHON DE ESTOCOLMO SUECIA

.Una vez más, nuestro amigo rotario Isaías Leyton Segovia, socio de Rotary Club Antofagasta, participó en una Corrida a nivel internacional, siendo esta vez en los 21K en Estocolmo, Suecia.

Como también lo ha hecho en otras ocasiones, en su polera, además de llevar el nombre de nuestro país, luce con orgullo la rueda rotaria, que representa a cada rotario y rotaria de nuestra ciudad y el distrito.

En estas aventuras, lo acompaña distinguida su esposa, socia del Comité de Damas de nuestro club, quien lo espera con júbilo en la meta. Nuestro amigo ya se ha representado en Maratón de New York, Maratón de Niagara en Canadá, Kinstong de Jamaica y San Silvestre de Brasil. @rotary4320 @rotaryinternational #Chile #rotary #rotaryinternational #rotaryclub #Antofagasta #ConectaAlMundo

Rotary Distrito 4320

NOTICIAS

PINCHE FOTO PARA VER MAS

Rotary Club Azapa

CREA ESPERANZA en el MUNDO

ROTARY CLUB AZAPA DONÓ PAÑALES AL HOSPITAL REGIONAL DE ARICA

El presidente de Rotary Azapa, Víctor Villaseca, acompañado de socios del club, hizo entrega de la donación de pañales y sabanillas para adultos mayores al Hospital Regional de Arica Dr. Juan Noé Crevani.

Esta donación se enmarca en las actividades de vinculación con la comunidad y se pudo concretar gracias a los aportes de los socios y del Comité de Damas R. C. Azapa.

El aporte fue recibido por el director del establecimiento, Cristian Quispe, y por la trabajadora social Julia Caselino, en representación de la unidad de asistencia social del paciente.

El presidente Víctor expreso la satisfacción que representa para los socios y damas rotarias haber podido concretar este aporte que viene a paliar una gran necesidad de personas adultas mayores que se encuentran internadas y que no cuentan con recursos ni redes de apoyo.

El director del Hospital, Cristian Quispe, por su parte acotó que estos productos tienen una alta demanda diaria en los servicios clínicos para la atención de adultos mayores y agradeció a Rotary Azapa por este apoyo que permite al hospital entregar una mejor atención a sus pacientes.

NOTICIAS

PINCHE FOTO PARA VER MAS

Rotary Club Caliche

CREA ESPERANZA en el MUNDO

Celebración fiestas Patrias Abuelitos

El día sábado 09 de septiembre Rotary Club Caliche realizó una tarde de camaradería para celebrar las fiestas patrias junto a los abuelitos de la Capilla Padre Hurtado de Antofagasta. En esta instancia se compartieron diferentes preparaciones como empanadas, dulces chilenitos, sandwiches, entre otros. También se presentaron diversos números artísticos, las abuelitas de la parroquia presentaron un fragmento de la «Pérgola de las flores», una vez más se hizo presente don David Viera, cantante de vasta trayectoria que ha colaborado en numerosas ocasiones con nuestro club rotario, finalmente cerró la jornada el conjunto folklórico «Simma Haili» quien amenizó con ritmos nortinos bailables.

Esperamos volver a encontrarnos con los abuelitos de la parroquia en la celebración de navidad en el mes de diciembre del presente año.

Rotary Distrito 4320

NOTICIAS

PINCHE FOTO PARA VER MAS

Rotary Club Copiapó Oriente

CREA ESPERANZA en el MUNDO

ROTARY CLUB COPIAPÓ ORIENTE, CELEBRÓ 35 AÑOS DE SU CREACIÓN, CON LA INCORPORACIÓN DE 15 NUEVOS SOCIOS.

Con una jornada donde reinó la solemnidad y camaradería, Rotary Club Copiapó Oriente, celebró 35 años de existencia. El programa para dicha ocasión contempló el juramento de los nuevos socios e investidura que estuvo a cargo de los socios Rossy Carozzi, Eduardo Nelsón Lavín, de los 15 nuevos socios que corresponden a 12 jóvenes que integrarán Rotaract y 3 socios que llegan al Club Satélite Bahía de Caldera, ambos apadrinados por Rotary Club Copiapó Oriente. Seguidamente recibieron un reconocimiento dos colaboradores que constantemente están apoyando las acciones que realiza la institución y en esta ocasión fueron el representante de la Empresa Minera Pucobre, Encargado de Relaciones Comunitarias José Escobar Flores y el Oftalmólogo Dr. Fernando Leiva Pérez.

ROTARY CLUB COPIAPÓ ORIENTE, HIZO ENTREGA DE LIBROS A LA BIBLIOTECA PÚBLICA DE CALDERA.

En el marco del Aniversario Nº 173 de la Comuna de Caldera, Rotary Club Copiapó Oriente, a través del Club Satélite Bahía de Caldera, hicieron entrega al Alcalde Subrogante de Caldera, Administrador Municipal Felipe Fuentes Zumarán, Concejales Comunales y Autoridades Comunales, una donación de libros para la remodelada biblioteca pública del Puerto. Esto con la finalidad de incentivar la lectura en los estudiantes y para el público en general que gusta de la lectura y de adquirir nuevos conocimientos.

NOTICIAS

PINCHE FOTO PARA VER MAS

Rotary Club Copiapó Oriente

CREA ESPERANZA en el MUNDO

Rotary Distrito 4320

ROTARY CLUB COPIAPÓ ORIENTE, SE ADHIRIÓ A LAS FIESTAS PATRIAS 2023 Y CELEBRACIÓN “DÍA MUNDIAL DE LA PAZ”.

En un ambiente dieciochero, Rotary Club Copiapó Oriente, también se adhirió a las Fiestas Patrias 2023. Para ello se comenzó con la realización de juegos tradicionales chilenos en el Almuerzo Aniversario N° 35 del Club, donde participaron los socios, sus familiares, amigos y las alumnas del programa de intercambio estudiantil. Seguidamente se realizó una limpieza y ornamentación dieciochera en la sede donde se realizó la rutinaria reunión de trabajo en un ambiente grato y acorde a las festividades nacionales.

En cuanto al ámbito protocolar, se le envió un saludo al Comandante del Regimiento N° 23 “Copiapó” y Comandante de la Guarnición de Atacama, Coronel Bruno Cecconi Contreras, con motivo de celebrarse el “Día de las Glorias del Ejército”. Como también se les curso un saludo a todos los Medios de Comunicación hablada, con motivo de celebrarse el “Día de la Radio”.

En cuanto a la celebración del “Día Mundial de la Paz”, Rotary Club Copiapó Oriente, a través de su Presidenta Fabiola Wastavino Ponce, leyó en la reunión semanal una reflexión enviado por la Gobernadora del Distrito 4320 Patricia Lorca Rojas, donde se nos llama a reflexionar sobre la Paz que debemos tener como personas, socios y con nuestro propio entorno y llevar siempre la frase “Rotary por la Paz”.

NOTICIAS

PINCHE FOTO PARA VER MAS

Rotary Club Coquimbo

CREA ESPERANZA en el MUNDO

“ROTARY CLUB DE COQUIMBO AYUDA A LOS VULNERABLES”

Rotary Club de Coquimbo, de acuerdo al Programa de Ayuda a Personas Vulnerables, entrego 50 bolsas de Alimentos a Hogares necesitados beneficiando en esta oportunidad a 50 hogares vulnerables los cuales quedaron muy agradecidos de la labor social que realiza esta corporación sin fines de lucro.

La actividad de entrega de este beneficio se realizó en la Cruz del Tercer Milenio, en donde la Municipalidad de Coquimbo, también estuvo presente.

Rotary Distrito 4320

NOTICIAS

PINCHE FOTO PARA VER MAS

Rotary Club Chinchorro

CREA ESPERANZA en el MUNDO

Presidenta RC Chinchorro Fortaleciendo los lazos de Amistad de Perú y Chile

Como Rotary Club Chinchorro nos sentimos orgullosos de tener una mujer como Presidenta, que nos representará durante el periodo 2023-2024. nuestra presidenta Sara Yong Avilés, como embajadora de nuestro País, asistió el día 24 de agosto a Empoderamiento de Adolescentes en Lima En el Colegio Jorge Basadre 6073 Distrito Tablada de Lurin de Viña María del Triunfo, Acompañado a la Presidenta de Rotary Club Lima Elifia Guerra y Antonio Nakandakari, ex Gobernador Distrito 4455, periodo 2018-2019.

Del mismo modo, el día 25 de agosto participo en la junta directiva 2023-2024 de Miraflores, que se llevó a cabo en el Club Social Miraflores, acompañando a la presidenta Jessica Pastor C, periodo 2023- 2024.

El día 26 de agosto nuestra Presidenta fue invitada a la solemne ceremonia de promesa de juramento del nuevo equipo del Rc Satélite de Lima Ayacucho de Perú, para el nuevo periodo 2023-2024, acompañando a la Presidenta Eliana Guzmán Vargas.

Finalmente, el ultimo día 28 de agosto, nuestra presidenta Sara Yong Avilés estuvo presenta en una cena de Capacitación y Despedida a los Amigos Rotarios de Lima en Rc Satélite Lima Ayacucho.

NOTICIAS

PINCHE FOTO PARA VER MAS

Rotary Club Chuquicamata

CREA ESPERANZA en el MUNDO

Crece la Familia Rotaria, Rotary Club Chuquicamata cuenta con nueva socia

Vesna Carolina Olivares Villarroel, es la tercera mujer que ingresa al club.

En una ceremonia solemne, con la presencia de nuestra Gobernadora Patricia Lorca y el Alcalde de Calama, Eliecer Chamorro Vargas, se llevó a cabo el ingreso de una nueva socia en la nueva sede del Rotary Club Chuquicamata.

Acompañada por sus hijas, esposo, past president José Rojo Lobos y amigos/as rotarios/as, la nueva socia recibió de manos del maestro de ceremonia la promesa rotaria y dio lectura ante todos/as los/as presentes. Después, se procedió a colocar la rueda dentada en su solapa al son de nuestro himno rotario. Posteriormente, cada socio y socia del club le mostraron su cariño y afecto.

Vesna conoció el rotarismo a través de su esposo, quien siempre participaba en todas las actividades, demostrando liderazgo, empatía y espíritu de servicio hacia quienes más lo necesitan. Ella se involucró mucho en actividades centradas en niños y niñas y fue precursora del ropero solidario en el club. Siempre ha buscado ayudar a la comunidad. Estas cualidades, entre muchas otras, fueron las que motivaron su invitación al club, la cual aceptó con orgullo.

¡Vesna, bienvenida al club! ¡Felicitaciones!

Rotary Distrito 4320

NOTICIAS

PINCHE FOTO PARA VER MAS

Rotary Club Huayquique

CREA ESPERANZA en el MUNDO

COMITÉ DE DAMAS CELEBRA DIA DEL NIÑO EN JARDIN INFANTIL "QHARURA QHANAWA" DE SIBAYA

El Jardín Infantil de Sibaya tiene 21 niños que cursan desde sala cuna a nivel transición, son niños donde la ascendencia en su totalidad es de origen indígena aymara cuyos padres viven de una agricultura de subsistencia y de una relación económica incipiente con los mercados regionales, por lo tanto, estamos hablando de una comunidad que está inmersa en un estado de pobreza.

El domingo 3 de septiembre del 2023, el Comité de Damas del Rotary Club Huayquique de la ciudad de Iquique, se traslado a 187 kilómetros de la ciudad y a más de 2.800 metros de altura al poblado de Sibaya para celebrar el día del niño y compartieron momento de juegos y entretención con los niños, posteriormente los niños comieron completos confeccionaos por un chef de INACAP y de postre una torta donada por el supermercado Jumbo de la ciudad de Iquique.

CHARLA A JOVENES DE LA UNIVERSIDAD ARTURO PRAT SOBRE ROTARACT

El pasado sábado 2 de septiembre del 2023, en las instalaciones del Hogar Universitario de la Universidad Arturo Prat de la ciudad de Iquique, se realizó una reunión con los jóvenes del pabellón de hombres y mujeres con la finalidad de explicar los alcances y funciones de los Rotaract y la activación de este servicio en el club.

En la ocasión el presidente del Club Rotary Huayquique Sr. Carlos Barría Vera dio una introducción sobre Rotary Internacional y una breve descripción de su club en cuanto a su orgánica, funciones y proyectos de servicios.

Posteriormente el Past-President Sr. Jorge Adaro Gómez presidente de este servicio explico la orgánica y funciones de los Rotaract, motivando a los jóvenes a ser parte de esta hermosa actividad apadrinada por nuestro Club.

Rotary Distrito 4320

NOTICIAS

PINCHE FOTO PARA VER MAS

Rotary Club Huayquique

CREA ESPERANZA en el MUNDO

Rotary Distrito 4320

TRABAJO EN EQUIPO ENTRE ROTARY CLUB HUAYQUIQUE Y COLEGIO HUMBERSTONE DE IQUIQUE

El pasado sábado 16 de septiembre se dio cumplimiento al proyecto de servicio del Hogar de Ancianos “huerto de paz” de la comuna de alto hospicio de la región de Tarapacá.

Este proyecto de servicio fue una actividad en conjunto con el colegio Humberstone de la ciudad de Iquique, y consistió en la entrega de pañales por parte del club, bolsa de aseo personal por parte del Comité de damas, leche por parte del Centro General de Padres y alimentos no perecibles por parte del Centro de Alumnos del Colegio Humberstone.

Para finalizar los presentes compartieron con los abuelitos y realizaron la entrega formal de los elementos a la administradora del hogar la Srta. Cynthia Cari Inarejo quien quedo muy contenta con la donación por ser un aporte muy significativo para los abuelitos residentes del hogar.

Por supuesto el Club Rotary Huayquique y el Colegio Humberstone quedaron comprometidos a seguir con esta causa.

CELEBRACIÓN FIESTAS PATRIAS CON JOVENES DE LA UNIVERSIDAD ARTURO PRAT

El pasado sábado 16 de septiembre del 2023, en las instalaciones del Hogar Universitario de la Universidad Arturo Prat de la ciudad de Iquique, se realizó un asado con los jóvenes del pabellón de hombres y mujeres con la finalidad de explicar los alcances y funciones de los Rotaract y la activación de este servicio en el club.

El presidente del servicio Past-President Sr. Jorge Adaro Gómez explico la orgánica y funciones de los Rotaract, motivando a los jóvenes a ser parte de esta hermosa actividad apadrinada por nuestro Club.

Posteriormente se entregaron mochilas como premio a diversas actividades recreativas con motivo de la celebración del 18 de septiembre, a continuación, los jóvenes compartieron con los socio y comité de damas.

NOTICIAS

PINCHE FOTO PARA VER MAS

Rotary Club
Huayquique

CREA ESPERANZA
en el MUNDO

"FLORES PARA EL MUNDO "

El pasado sábado 23 de septiembre en el Hospital Psiquiátrico Infanto Juvenil del Hospital Regional «Dr. Ernesto Torres Galdámez» se construyó un jardín florido, que ayudará a la polinización, a través de la campaña mundial de Rotary Internacional, en su programa «Flores para el Mundo».

Esta actividad fue coordinada por la Asistente Gobernadora del Distrito 4320, Sra. Viviana Areyuna, quien impartió las instrucciones necesarias para que los Clubes Iquique, Cavancha, Esmeralda, Pica, Huayquique y Santa Laura cumplan de manera satisfactoria esta hermosa obra.

Todo el personal técnico, administrativo y los jóvenes internos quedaron muy felices y contentos de esta hermosa actividad, por cuanto este jardín de flores será parte del tratamiento terapéutico de ellos, una vez terminado la actividad los jóvenes compartieron con los socios rotarios y pudieron intercambiar experiencias.

Rotary
Distrito 4320

NOTICIAS

PINCHE FOTO PARA VER MAS

Rotary Club La Calera

CREA ESPERANZA en el MUNDO

Rotary Distrito 4320

Abejitas felices

Rotary Club La Calera, dio inicio a la campaña distrital"Flores para el Mundo". Rotarios junto a jóvenes de la comuna dieron el «vamos» a esta actividad en donde se comprometieron a participar en el cuidado y mantención de las flores, con la esperanza de ayudar a los polinizadores. Las flores fueron plantadas en el Colegio Becarb de la ciudad. El Club Rotario además realizará charlas en dicho colegio sobre la importancia que tienen las abejas para mantener el equilibrio medioambiental.

TALLERES POR LA INCLUSIÓN

¡Continuamos potenciando la educación inclusiva en nuestra comuna! esta tarde Karen Griffiths presidenta del Rotary y el alcalde Johnny Piraíno firmó una alianza colaborativa con Rotary Club de La Calera, para realizar talleres inclusivos de participación y desarrollo personal a personas adultas. Estos "Talleres para La Vida" son de Arte y Vida Saludable, se imparten en el Colegio Jesús de Nazareth y beneficiarán a cerca de 11 personas.

NOTICIAS

PINCHE FOTO PARA VER MAS

Rotary Club La Ligua

CREA ESPERANZA en el MUNDO

Rotary Distrito 4320

Presidente y socios Rotary Club La Ligua despiden a alumna de intercambio

En reunión ordinaria presidida por el presidente Jorge Reinoso Piñones, con la asistencia de la alumna del Colegio DOR de nuestra ciudad, Monserrat Isidora Antiquera Olivares, de Zapallar, V Región-CHILE, acompañada por su madre Valeria Olivares a compartir nuestra mesa rotaria.

La alumna del Exchange Student Districts 4320 Rotary Club La Ligua nos presentó un completo diaporama con la información que da a conocer su cultura y su país, que presentará en el club rotario de Alemania. En la ocasión el presidente Jorge Reinoso Piñones procedió a entregarle un banderín y tarjetas de presentación que entregará en el país destino.

Monserrat buen viaje y que tu estadía sea un éxito..

NOTICIAS

PINCHE FOTO PARA VER MAS

Rotary Club Limache

CREA ESPERANZA en el MUNDO

Actividades mes Julio 2023

· 1 de julio: Cambio de mando periodo 2023-2024 entrega el cargo Sra Marta Benitez y asume la Sra Jimena Teruel Pozo

5 de julio: Se adquieren andadores ortopédicos, por la gestión del socio Francisco Marambio del Rotary Club de Valencia España.

12 de Julio: Se entrego el primer andador ortopédico en comodato a la Sra Gabriela Prado Moreno,la solicitud fue a través de una carta. Se hizo la entrega en el mismo club.

13 julio: Actividades adulto mayor autovalente , se cuenta con diferentes profesionales como nutricionista, psicólogo, terapia ocupacional. Kinesiólogo, profesor de educación física.

24 de Julio: Entrega de Pañales recién nacidos al departamento de maternidad del Hospital Santo Tomás de Limache.

25 de julio: Taller de manualidades en la que se incluye tejido, bordado. Flores de papel, artesanía navideña.

Actividades mes Agosto 2023

09 de agosto: Nos visita en nuestra sesión ordinaria de los días miércoles, el Asistente de Gobernador Jorge Ebner, todo en una grata y amena once. Se entrega el segundo andador ortopédico en comadato a la Sra Rosa Jelves Quezada.

12 de agosto: Participación de Rotary Club Limache en el día del dirigente y dirigente social y comunitario

29 de agosto: Entrega de 3 andadores ortopédicos al Hospital Geriátrico Paz de la Tarde. Nos recibió la Directora Alejandra Correa y el Subdirector de gestión del cuidado del enfermo, José Luis Cifuentes.

31 Agosto: Se entrega el tercer andador ortopédico en comadato a la Sra Silvia Pimentel Brantes,.

Rotary Distrito 4320

NOTICIAS

PINCHE FOTO PARA VER MAS

Rotary Club Limache

CREA ESPERANZA en el MUNDO

Actividades mes Septiembre 2023

09 septiembre: Representación de Rotary club Limache a través de la socia Carolina Ampuero Sepúlveda, en visita al Rotary club de Pachacamac Lima -Perú.

13 septiembre: El Rotary Club de Limache hace una donación en dinero a la pareja de bailarines de cueca, campeones regionales, quienes representaran a la comuna en el campeonato nacional de Maullin.

16 septiembre: Por primera vez nuestro Rotary Club, participa en el desfile en Homenaje a la Glorias del Ejército. Rotary Club, entrego una ofrenda floral.

20 septiembre: Los socios de Rotary Club Limache, reciben el banderín de regalo que enviaron los socios de Rotary Club Pachacamac.

21 septiembre: Rotary Club Limache cumple con la campaña del distrito 4320 “Flores para el Mundo” realizando la entrega de flores de papel manufacturadas por el taller de artesanía a las damas del taller de gimnasia que tenemos en nuestro club.

Actividades Compañerismo de Rotary Club Limache 2023

*Entrega por parte de la nueva directiva Jimena Teruel Pozo pin del periodo a dos socios que por razones de salud no pudieron asistir a la ceremonia de cambio de directiva, los socios Bernardo Yañez e Iván San Martin, también se les hizo entrega un recuerdo del periodo anterior de parte de la Sra. Marta Benitez última Presidenta.

*Se da la Bienvenida a nuevos socios, Carolina Ampuero y Manuel Vargas.

*Se celebra cumpleaños de socias del club, teniendo una tarde camaradería y mucha alegría.

Rotary Distrito 4320

NOTICIAS

PINCHE FOTO PARA VER MAS

Rotary Club Limache

Nuestro Rotary club se hizo participe en la desgracia una familia de Limache, a raíz de un incendio tuvieron pérdida total de su vivienda. Rotary aporto con la suma de $1.200.000 peso para materiales de construcción, logrando así, ayudar a levantar la vivienda de esta familia damnificada.

CREA ESPERANZA en el MUNDO

Visita de la socia Rotaria Carolina Ampuero S. de Rotary Club Limache distrito 4320 a los socios del Rotary Club Pachacamac Lima Perú. Fue una tarde muy entretenida, llena de buenos momentos, se intercambiaron regalos y los amigos de Pachacamac estaban muy felices con el Libro de los 100 años de Rotarismo en Chile y el libro de la historia de nuestro club que tiene 89 años de creación.

Agradecemos como recibieron a nuestra socia y la invitación queda abierta para cuando nos quieran visitar.

NOTICIAS

PINCHE FOTO PARA VER MAS

Rotary Club Nogales

CREA ESPERANZA en el MUNDO

Rotary Distrito 4320

Éxito en el Primer Torneo de Ajedrez del Liceo Luis Laborda de la comuna de Hijuelas

En palabras del director del torneo, Profesor Luis Rodriguez, «Le agradezco enormemente su apoyo a nuestro primer torneo de ajedrez. Fueron 32 jóvenes y más de 80 partidas que se disputaron. En nombre de todos ellos y de nuestro Liceo Municipal Luis Laborda de la comuna de Hijuelas, gracias a usted y a su organización. Esperemos que esta sea la primera semilla que contribuya a mejorar la calidad de vida de cientos de personas; necesitamos una juventud más sana, reflexiva y consciente de su enorme potencial. Le aseguro que el esfuerzo que hemos hecho ustedes y nosotros vale la pena.»

El evento no estuvo exento de desafíos, y como es natural en una primera experiencia, se identificaron áreas de mejora. El Liceo Municipal Luis Laborda se compromete a aprender de esta experiencia y a trabajar incansablemente para que futuros torneos sean aún más exitosos y enriquecedores.

La dirección del liceo desea destacar especialmente la confianza y el apoyo brindado por Rotary Club de Nogales, quienes fueron los pioneros en respaldar esta iniciativa. «Tenga por seguro que no olvidaremos que ustedes fueron los primeros en confiar y apoyar esta iniciativa».

NOTICIAS

PINCHE FOTO PARA VER MAS

Rotary Club Olmué

CREA ESPERANZA en el MUNDO

Dia Mundial de la Salud Ambiental

Desde el año 2011 se celebra en el Mundo, el día 26 de septiembre.

El 26 de septiembre se celebra el Día Mundial de la Salud Ambiental, una efeméride de vital importancia orientada a garantizar la sostenibilidad de los ecosistemas, en pro de la salud de las generaciones actuales y futuras.
Asimismo, se pretende concienciar a la población mundial acerca de la importancia de cuidar nuestro planeta, sus recursos naturales y las especies que habitan en él.

NOTICIAS

PINCHE FOTO PARA VER MAS

Rotary Club Parinacota

CREA ESPERANZA en el MUNDO

REUNION ROTARY CLUB PARINACOTA ESPECIAL

En la jornada del viernes 8 de septiembre, se desarrolló la 5° reunión ordinaria de Rotary Club Parinacota, con momentos muy especiales.

En primer lugar, tuvimos la grata visita de los socios de Rotary Club Azapa, quienes nos brindaron una maravillosa charla respecto del Rally Boris Plaza, que se desarrollará este año, en conjunto con las clubes rotarios de las ciudades de Arica y Tacna, Perú respectivamente.

Posteriormente y para finalizar las actividades especiales, tuvimos las visitas de los profesionales pertenecientes a la Facultad de Ciencias de la Salud (FACSAL) de la Universidad de Tarapacá, a quienes se les entregó de manera muy especial, un reconocimiento a cada uno de ellos, y sus estudiantes, que participaron del Operativo Médico-Social, desarrollado en la localidad de Quebrada de Acha.

ACTIVACION DE LA DEI EN ROTARY CLUB PARINACOTA

Lunes 21 de Agosto del presente año recibimos a tres jóvenes de intercambio: Sabell Sakree de Dinamarca, Mía Sophie Renate de Alemania, Greg Keust de Bélgica.

Quienes junto a sus familias anfitrionas vivieron una noche especial, se presentaron frente a nuestra gobernadora distrital Patricia Lorca e intercambiaron consejos y recomendaciones de los asistentes para que su experiencia sea totalmente gratificante, también se realizaron intercambios de regalos y pins que representan su cultura, club y distrito.

Rotary Distrito 4320

NOTICIAS

PINCHE FOTO PARA VER MAS

Rotary Club Parinacota

CREA ESPERANZA en el MUNDO

Rotary Club Parinacota | CREA ESPERANZA en el MUNDO

Rotary Club Parinacota | CREA ESPERANZA en el MUNDO

Ramada dieciochera de Rotary Club Parinacota, 16 de Septiembre del 2023.

En el Valle de Azapa se llevó a cabo la tradicional Ramada de nuestro club junto al Comité de Damas, familiar y amigos, siendo esta una distendida actividad familiar y de fraternidad.

Felices Fiestas Patrias. ¡¡¡¡Viva Chile!!!!

Rotary Distrito 4320

NOTICIAS

PINCHE FOTO PARA VER MAS

Rotary Club Parinacota

CREA ESPERANZA en el MUNDO

FLORES PARA EL MUNDO

En el marco de la Campaña Distrital “FLORES PARA EL MUNDO”, junto al Rotary Club San Marcos, Rotary Club Parinacota y el Comité de Damas, el sábado 23 de Septiembre participaron en la actividad plantando flores, apoyando a la abejas en su rol de polinizadores.

Esta actividad está enfocada en una de las Áreas de Interés de Rotary International en la Protección del Medio Ambiente

Rotary Distrito 4320

NOTICIAS

PINCHE FOTO PARA VER MAS

Rotary Club Putaendo

CREA ESPERANZA en el MUNDO

Rotary Distrito 4320

JÓVENES DE INTERCAMBIO

Una vez más, Rotary Club Putaendo participa activamente del programa de intercambio de jóvenes RYE (Rotary Youth Exchange) de Rotary International en su versión 2023, como club patrocinador de tres jóvenes estudiantes que, después de un proceso de selección, lograron su cupo y nos representarán fielmente en el extranjero por el periodo de un año.

Los jóvenes son: Myra, Florencia y Bastián. Ellos ya iniciaron su viaje de intercambio este pasado mes de agosto y estarán regresando al país en Julio del próximo año.

Gracias al programa de intercambio RYE Myra viajó de intercambio a la ciudad de Wetzlar en Alemania, Florencia viajó a la localidad de Soignies en Bélgica y Bastián viajó de intercambio a la ciudad de Hamburgo en Alemania.

Todos son acogidos por familias y asisten colegios donde compartirán con sus pares por lo que deben aprender un nuevo idioma y conocen una nueva cultura.

“Quienes han postulado por nuestro club, se preparan durante un año y deben cumplir con las visitas de rigor de nuestro comité. Además, mientras dura el proceso, han de participar en las actividades del club, así como de algunas reuniones de asamblea de la misma manera en que deberán hacerlo en sus países de intercambio. Como parte de esa preparación, este año los jóvenes recibieron clases de cueca y de cocina tradicional. También se les solicita preparar la exposición al club de la presentación que realizarán de Chile en los países que los reciban. Actualmente ya contamos con el entusiasmo de nuevos postulantes para la próxima versión 2024”

Finalmente “Rotary Club Putaendo está permanentemente preparando Jóvenes Líderes que nos representen en el extranjero como Embajadores de la Paz y la Buena Voluntad y que ayuden a Crear Esperanza en el Mundo.”

NOTICIAS

PINCHE FOTO PARA VER MAS

Rotary Club Quintero

CREA ESPERANZA en el MUNDO

El pasado 15 de Septiembre Rotary Club Quintero tuvo el honor de recibir en dependencias institucionales a nuestra Gobernadora del Distrito 4320, Patricia Lorca quien recibió el cariño de nuestra presidente Claudia Escalera y socios, esto en el marco de la visita del Past Gobernador del Distrito 4420 de Brasil Fernando Diaz, su esposa Sonia Roncon Diaz y la socia Verónica Ibarra M. de Rotary e-clube y su esposo Juan C. Baquedano, quienes desde Brasil nos visitaron para firmar la continuidad del Proyecto Centinella que se realizó en São Paulo, Brasil.

Esta distinguida visita de los socios de Brasil dio pie además para comenzar a preparar un hermanamiento formal con nuestro club quinterano.

La ceremonia terminó con una grata camaradería entre los presentes, quienes se llevaron la mejor impresión de nuestro Club, agradecemos al mismo tiempo la presencia de nuestra Gobernadora Patricia Lorca, quien se llevó la mejor impresión de nuestro Club.

En la tarde del 2 de Agosto del presente, Rotary Club de Quintero, encabezado por su actual presidente Claudia Escalera Chávez y socios de la institución rotaria, se hicieron presente en dependencias del Pequeño Cottolengo comunal, con la intención de realizas una loable donación consistente en 4 sillas de ruedas las que fueron gestionadas con anticipación por nuestro Past presidente Eduardo Asprea C. durante el pasado periodo. Estas se encontraban guardadas en dependencias institucionales, para ser entregadas cuando alguna persona o institución las necesitara.

Rotary Quintero, escuchando la petición realizada por esta institución de acogida, para niños y personas con capacidades distintas, las entregó el día miércoles pasado y vienen lógicamente a cubrir necesidades que este centro tiene.

Es importante agregar que esta donación fue coordinada con el director subrogante, don Luis Mella, en ausencia del director Padre Gabriel Sama.

Rotary Club Quintero, crea esperanza en el mundo.

Rotary Distrito 4320

NOTICIAS

PINCHE FOTO PARA VER MAS

Rotary Club Salar Grande

CREA ESPERANZA en el MUNDO

ROTARY CLUB SALAR GRANDE INICIA TALLERES DE DIBUJO

En el marco de la difusión del «Segundo Concurso Escolar de las Artes y las Letras – Semana del Niño 2023», financiado por el FNDR 8% línea Cultura del Gobierno Regional de Antofagasta, RC Salar Grande inició los talleres de dibujo y pintura que promueven los principios de Rotary Club Internacional y que en una primera instancia beneficiarán a niños y niñas de las Escuelas F-78 «Manuel Baquedano», E-81 «Héroes de la Concepción», Jardín Infantil Los Llamitos y Escuelita el Carmelo.

Los Talleres se ejecutarán hasta el mes de noviembre por jóvenes talentos antofagastinos ligados a las artes plásticas y la educación artística; destacando las figuras del ilustrador Ernesto «Chungungo» Castillo y las diseñadoras Karla Quiroga y Priscila Olivares.

RC SALAR GRANDE participa en campaña “FLORES PARA EL MUNDO”

Rotary Club Salar Grande, participó de la campaña distrital “Flores Para el Mundo”, concentrando su acción en el Campamento Vista Hermosa de Antofagasta, junto a los niños del lugar, generando un jardín florido, en un punto muy agreste de este campamento, para contribuir al medio ambiente y calidad de vida de las familias de este sector de la ciudad de Antofagasta.

Rotary Distrito 4320

NOTICIAS

PINCHE FOTO PARA VER MAS

Rotary Club
Salar

CREA ESPERANZA
en el MUNDO

Rotary
Distrito 4320

COMIENZAN LAS POSTULACIONES PARA LA SEGUNDA VERSIÓN DEL CONCURSO ESCOLAR DE LAS ARTES Y LAS LETRAS

Hasta el 30 de octubre pueden postular alumnos de todos los niveles educacionales y las bases se encuentra en el siguiente link: https://rotarysalargrande.cl/concurso/

Comienza la segunda versión del “Concurso Infantil de las Artes y la Letras”, una actividad organizada por Rotary Club Salar Grande, iniciativa financiada por el Gobierno Regional de Antofagasta, con recursos del Fondo Nacional de Desarrollo Regional F.N.D.R. 8% por un monto de $5.174.456 aprobados por el Consejo Regional de Antofagasta, año 2023.

NOTICIAS

PINCHE FOTO PARA VER MAS

Rotary Club San Joaquín

CREA ESPERANZA en el MUNDO

Hogareña dieciochera de Rotary San Joaquín La serena

En casa de familia ROTARIA se llevo a cabo la tradicional hogareña Rotaria de todos los años.

Junto a todos los socios del club y Beke la intercambista de Alemania fue una grata tarde de amistad rotaría y fraternidad, donde compartieron y disfrutaron de juegos y comidas típicas.

¡VIVA CHILE VIVA ROTARY !

NOTICIAS

PINCHE FOTO PARA VER MAS

Rotary Club San Joaquín

CREA ESPERANZA en el MUNDO

Rotary Club San Joaquín, realizó un exitoso campeonato, de la copa Centenario 2023

EEn el estadio de la portada de La Serena, donde se contó con la participación de los soci@s y amigos del club, también estuvieron presente alumnos y equipo docente de la carrera de Kinesiología. Esta actividad estuvo enmarcada en destacar los valores de compañerismo y la amistad ROTARIA.

¡VIVA ROTARY!

Rotary Club San Joaquín, de La Serena, como gente de acción , liderado por su Presidenta Carola Alcayaga y parte de los socios del club, visitaron la Corporación Sembrando Esperanza de la misma ciudad, quienes están orientados en atender a niños y jóvenes con diversos trastornos del Neurodesarrollo , específicamente Trastorno del Espectro Autista (TEA). Se les hizo entrega de juegos de mesa y didácticos dándole nueva vida a los juguetes , que serán de mucha ayuda para las actividades de los niñ@s ..

Rotary
Distrito 4320

NOTICIAS

PINCHE FOTO PARA VER MAS

Rotary Club San Joaquín

CREA ESPERANZA en el MUNDO

Campaña
Flores para el mundo

El pasado 23 de septiembre, Rotary Club San Joaquín La Serena .
Apoyo la campaña Flores para el mundo actividad realizada en la plaza Milbrae de La Serena, donde se encuentra un monolito de Rotary .
Fue una hermosa mañana de plantar flores y ayudar a los polinizadores actividad realizada por socios rotarios y sus familias, quienes fueron parte de esta hermosa campaña

Rotary
Distrito 4320

NOTICIAS

PINCHE FOTO PARA VER MAS

Rotary Club
San Marcos

CREA ESPERANZA
en el MUNDO

Apoyo a residencia de niños

Actividad en apoyo a residencia de niñas y niños entre 0 a 6 años de edad, entregando una gran variedad de recursos. La actividad fue realizada con el apoyo de Rotary Club Parinacota con el fin de generar un mayor impacto en la actividad

Aniversario de Independencia República del Perú

Rotary Club San Marcos, presentes a través de sus socios Hellen Llanos y Francisco Sepúlveda en el Aniversario de la Independencia de Chile.

Rotary
Distrito 4320

NOTICIAS

PINCHE FOTO PARA VER MAS

Rotary Club San Marcos

CREA ESPERANZA en el MUNDO

Participación entrega de vehículos a Carabineros de Chile

Rotary Club San Marcos, junto a los presidentes de los otros Clubes Rotarios, asisten a la ceremonia de entrega de vehículos a Carabineros de Chile junto al Gobernador Regional Jorge Díaz

Campaña Distrital Flores por el Mundo

Rotary Club San Marcos, junto con Rotary Club Parinacota y su comité de Damas, realiza actividad de la Campaña Distrital “FLORES PARA EL MUNDO”.

Rotary Distrito 4320

NOTICIAS

PINCHE FOTO PARA VER MAS

Rotary Club Santa Laura

CREA ESPERANZA en el MUNDO

ROTARY CLUB SANTA LAURA INVITA A CONOCER SU PROYECTO DE HUERTA EN ESCUELA

Una forma de «Crear Esperanza en el Mundo» es a través de plantar y cultivar, enseñando a las nuevas generaciones este bello proceso y Rotary Club Santa Laura tomó esta misión y compartimos imágenes de este proyecto.

Rotary Distrito 4320

NOTICIAS

PINCHE FOTO PARA VER MAS

Rotary Club Villa Alemana

CREA ESPERANZA en el MUNDO

Rotary Distrito 4320

VISITA OFICIAL DE GOBERNADORA PATRICIA LORCA A RC VILLA ALEMANA

El sábado 16 de Septiembre, nuestra GD Patricia Lorca, junto al AGD Emilio Cárdenas visto a Rotary Club Villa Alemana, recorrió el Parque Rotario y compartió junto al Presidente Mickael Rodríguez y al secretario del Club de una nutrida reunión, donde se analizaron las metas y objetivos del Club.

Posteriormente, en una reunión mas ampliada, pudo revisar los programas y actividades desarrolladas por cada uno de los comités del Club, además de compartir con las Presidentas de Interact y Rotaract.

Además, Gobernadora y AGD, compartieron con los socios del club, de Interact, Rotaract y Comité de Damas en una actividad Costumbrista, que fue adornada con representantes de RC Nogales, y RC Mendoza Fundacional ycibió como obsequio por parte de nuestro club el deposito de 250 USD al Fondo de Dotación de LFR.

FIESTA DE LA CHILENIDAD EN ROTARY CLUB VILLA ALEMANA

El sábado 16 de septiembre, RC Villa Alemana se vistió de tricolor, y junto a Rotaract Villa Alemana, Interact Villa Alemana y el comité de damas, se realizó la tradicional fiesta costumbrista rotaria Con variados Stand de ventas, Juegos inflables, Taca Taca y mucha camaradería y compañerismo, se desarrollo en el Parque rotario Las Américas una jornada cargada de Música y valores Patrios

En esta oportunidad, además contamos con la Participación de Nuestra Gobernadora Distrital Patricia Lorca, AGD Emilio Cadenas, e invitados de RC Nogales y RC Mendoza Fundacional.

Esta Actividad, que lleva varios años de tradición, es el momento de reunir a la Familia Rotaria de Villa Alemana, y en esta oportunidad también la pudo disfrutar gran parte de los apoderados de la Academia de Danza y Ballet de Daisy Paris, quienes compartieron de tan amena instancia.

NOTICIAS

PINCHE FOTO PARA VER MAS

Rotary Club Villa Alemana

CREA ESPERANZA en el MUNDO

ROTARACT E INTERACT VILLA ALEMANA VISITAN TELETON VALPARAISO

En Coordinación con la red de Voluntarios de Teletón y el coordinador de la campaña Teletón 2023, RC Villa Alemana, organizó una visita con Niños y Jovenes de Interact y Rotaract para conocer dependencias y el arduo trabajo de todos los servidores, colaboradores y funcionarios que día a día trabajan en el centro de Rehabilitación de Valparaíso.

Desde los inicios de Interact y Rotaract en Villa Alemana, nuestro Club está comprometido a orientar a los jóvenes, ayudar a personas con necesidades especiales y mejorar la calidad de vida en la comunidad y en el mundo, por lo anterior, se ha generado gran empatía por el servicio de la Teletón a miles de niños, y así los niños y jovenes aprenden de ellos la belleza de servir y comprender el CÓDIGO DE CONDUCTA DE ROTARY

ROTARY CLUB VILLA ALEMANA RINDE HOMENAJE A LAS Y LOS TRABAJADORES RADIALES.

LA CEREMONIA, QUE EN SU TRABAJO HOMENAJE, A CARGO DEL DIRECTOR DE IMAGEN PUBLICA, SOCIO RODRIGO ALARCÓN, QUIEN REALIZÓ UN BREVE RELATO DE LA IMPORTANCIA DE ESTA FECHA, INICIANDO ASI SU HOMENAJE: “El Día del Trabajador Radial se celebra cada 21 de septiembre en Chile. Esta fecha, coincide con el inicio de la primavera en este hemisferio, temporada que se identifica tradicionalmente con el renacimiento de la naturaleza, el aumento de la temperatura, el deshielo, la floración de las plantas, el despertar de los animales en hibernación y el regreso de especies migratorias, es el reinicio de la vida de la tierra y por eso se eligió este día, para así destacar la importancia de la radio en la vida de los chilenos…

Rotary Distrito 4320

INFORMES

Informe Mensual de Contribuciones a La Fundación Rotaria de los clubes del Distrito Nº 4320 al:

- 30 de Septiembre 2023

Período comprendido desde el 1º de julio de 2023 a la fecha indicada arriba.

CREA ESPERANZA
en el MUNDO

The Rotary Foundation

Rotary

INFORME MENSUAL DE CONTRIBUCIONES

De julio a Septiembre (2023-2024)

(en dólares estadounidenses)

Nº de club	Nombre	Rotarios	Meta de contrib. al Fondo Anual	% alcanzado	Contrib. per cápita al FA	Fondo Anual (FA) Acumulado anual	Fondo PolioPlus Acumulado anual	Otros fondos Acumulado anual	Fondo de dotación Acumulado anual	– Total –
Distrito: 4320										
4320	Distrito 4320 : contribuciones		$0.00	0%	$0,00	$0,00	$0.00	$0,00	$0,00	$0,00
7357	Almendral, Valp., Chile	8	$0.00	0%	$0,00	$0,00	$0.00	$0,00	$0,00	$0,00
7358	Antofagasta, Ant., Chile	40	$0.00	0%	$0,00	$0,00	$0.00	$0,00	$1.000,00	$1.000,00
7359	Arica, Arica, Chile	20	$0.00	0%	$0,00	$0,00	$0.00	$0,00	$0,00	$0,00
52324	Arica Chinchorro, Arica, Chile	17	$0.00	0%	$44,41	$755,00	$455.00	$48,00	$1.000,00	$2.258,00
26344	Azapa, Arica, Chile	27	$0.00	0%	$0,00	$0,00	$0.00	$0,00	$0,00	$0,00
72959	Cabildo Lugar de Encuentro, V Región, Chile	12	$0.00	0%	$0,00	$0,00	$0.00	$0,00	$0,00	$0,00
7361	Calama, Ant., Chile	26	$0.00	0%	$0,00	$0,00	$100.00	$0,00	$50,00	$150,00
50347	Caliche-Antofagasta, Ant., Chile	15	$0.00	0%	$0,00	$0,00	$252.00	$0,00	$627,00	$879,00
28198	Cavancha, Tarapacá, Chile	40	$0.00	0%	$0,00	$0,00	$0.00	$0,00	$0,00	$0,00
7366	Chuquicamata, Ant., Chile	24	$0.00	0%	$0,00	$0,00	$0.00	$0,00	$0,00	$0,00
26130	Colaso de Antofagasta, Ant., Chile	12	$0.00	0%	$4.17	$50,00	$0.00	$0,00	$0,00	$50,00
7367	Cambarbalá, Coq., Chile	16	$0.00	0%	$12,50	$200,00	$0.00	$0,00	$0,00	$200,00
7368	Concón, V Región, Chile	15	$0.00	0%	$0,00	$0,00	$0.00	$0,00	$0,00	$0,00
7369	Concordia, Arica, Chile	28	$0.00	0%	$0,00	$0,00	$0.00	$0,00	$0,00	$0,00
7370	Copiapó, Atac., Chile	30	$0.00	0%	$6,67	$260,00	$0.00	$0,00	$2.000,00	$2.260,00
28148	Copiapó Oriente, Atac., Chile	30	$0.00	0%	$0,00	$0,00	$150.00	$0,00	$0,00	$150,00
7371	Coquimbo, Coq., Chile	21	$0.00	0%	$0,00	$0,00	$604.73	$0,00	$0,00	$604,73
24155	El Salvador, Atac., Chile	10	$0.00	0%	$0,00	$0,00	$0.00	$0,00	$1.000,00	$1.000,00
222165	Esmeralda-Iquique, Tarapacá, Chile	18	$0.00	0%	$0,00	$0,00	$0.00	$0,00	$0,00	$0,00
7373	Huasco, Atac., Chile	14	$0.00	0%	$0,00	$0,00	$0.00	$0,00	$0,00	$0,00
78715	Huayquique, Tarapacá, Chile	22	$0.00	0%	$0,00	$0,00	$0.00	$0,00	$0,00	$0,00
7374	Illapel, Coq., Chile	20	$0.00	0%	$0,00	$0,00	$0.00	$0,00	$0,00	$0,00
7375	Iquique, Tarapacá, Chile	28	$0.00	0%	$0,00	$0,00	$0.00	$0,00	$0,00	$0,00
7376	La Calera, Valp., Chile	26	$0.00	0%	$11,54	$300,00	$0.00	$0,00	$3.950,00	$4.250,00

At 12 Octubre 2023 Página 1 de 5 MonthlyContributionReportCurrent R00111.2307

Rotary

INFORME MENSUAL DE CONTRIBUCIONES

De julio a Septiembre (2023-2024)

(en dólares estadounidenses)

Nº de club	Nombre	Rotarios	Meta de contrib. al Fondo Anual	% alcanzado	Contrib. per cápita al FA	Fondo Anual (FA) Acumulado anual	Fondo PolioPlus Acumulado anual	Otros fondos Acumulado anual	Fondo de dotación Acumulado anual	– Total –
Distrito: 4320										
7377	La Cruz (Quillota), Valp., Chile	10	$0.00	0%	$0,00	$0,00	$0.00	$0,00	$0,00	$0,00
28198	La Herradura, Coq., Chile	13	$0.00	0%	$2,08	$27,00	$0.00	$0,00	$0,00	$27,00
7378	La Ligua, Aconc., Chile	34	$0.00	0%	$0,00	$0,00	$85.00	$0,00	$0,00	$85,00
7379	La Portada, Ant., Chile	11	$0.00	0%	$0,00	$0,00	$0.00	$0,00	$0,00	$0,00
7380	La Serena, Coq., Chile	18	$0.00	0%	$0,00	$0,00	$200.00	$0,00	$1.000,00	$1.200,00
24003	La Serena Oriente, Coq., Chile	18	$0.00	0%	$11,11	$200,00	$0.00	$0,00	$0,00	$200,00
7382	Limache, Valp., Chile	20	$0.00	0%	$0,00	$0,00	$0.00	$0,00	$0,00	$0,00
65161	Llay-Llay Centro, Valp., Chile	15	$0.00	0%	$0,00	$0,00	$0.00	$0,00	$0,00	$0,00
7383	Los Andes, Aconc., Chile	21	$0.00	0%	$0,00	$0,00	$0.00	$0,00	$0,00	$0,00
7385	María Elena, Ant., Chile	18	$0.00	0%	$0,00	$0,00	$0.00	$0,00	$0,00	$0,00
7388	Mejillones, Ant., Chile	7	$0.00	0%	$0,00	$0,00	$0.00	$0,00	$0,00	$0,00
7389	Nogales, Valp., Chile	13	$0.00	0%	$0,00	$0,00	$0.00	$0,00	$0,00	$0,00
86219	Oasis Calama, Ant., Chile	12	$0.00	0%	$2,08	$25,00	$0.00	$0,00	$0,00	$25,00
84321	Olmué, Valp., Chile	16	$0.00	0%	$18,75	$300,00	$0.00	$0,00	$150,00	$450,00
7392	Ovalle, Coq., Chile	24	$0.00	0%	$0,00	$0,00	$0.00	$0,00	$0,00	$0,00
89999	Parinacota, Arica, Chile	15	$0.00	0%	$0,00	$0,00	$0.00	$0,00	$0,00	$0,00
90747	Peñuelas, Coq., Chile	22	$0.00	0%	$0,00	$0,00	$0.00	$0,00	$0,00	$0,00
7391	Petorca, Aconc., Chile	8	$0.00	0%	$0,00	$0,00	$0.00	$0,00	$0,00	$0,00
89251	Pica, Tpca., Chile	15	$0.00	0%	$0,00	$0,00	$0.00	$0,00	$0,00	$0,00
7392	Playa Ancha, Valp., Chile	15	$0.00	0%	$26,67	$400,00	$225.00	$0,00	$0,00	$625,00
7393	Puchuncaví, Valp., Chile	21	$0.00	0%	$0,00	$0,00	$0.00	$0,00	$0,00	$0,00
21713	Punitaqui, Coq., Chile	9	$0.00	0%	$0,00	$0,00	$0.00	$0,00	$0,00	$0,00
24485	Putaendo, Aconc., Chile	28	$0.00	0%	$0,00	$0,00	$0.00	$0,00	$0,00	$0,00
7395	Quillota, Valp., Chile	43	$0.00	0%	$2,09	$90,00	$0.00	$0,00	$0,00	$90,00
7396	Quilpué, Valp., Chile	27	$0.00	0%	$0,00	$0,00	$100.00	$0,00	$0,00	$100,00
51745	Quilpué Oriente, Valp., Chile	12	$0.00	0%	$0,00	$0,00	$0.00	$0,00	$0,00	$0,00

At 12 Octubre 2023 Página 2 de 5 MonthlyContributionReportCurrent R00111.2307

INFORMES

Informe Mensual de Contribuciones a La Fundación Rotaria de los clubes del Distrito Nº 4320 al:

- 30 de Septiembre 2023

Período comprendido desde el 1º de julio de 2023 a la fecha indicada arriba.

CREA ESPERANZA en el MUNDO

The Rotary Foundation

Rotary

INFORME MENSUAL DE CONTRIBUCIONES

De julio a Septiembre (2023-2024)

(en dólares estadounidenses)

Nº de club	Nombre	Rotarios	Meta de contrib. al Fondo Anual	% alcanzado	Contrib. per cápita al FA	Fondo Anual (FA) Acumulado anual	Fondo PolioPlus Acumulado anual	Otros fondos Acumulado anual	Fondo de dotación Acumulado anual	– Total –
Distrito: 4320										
7397	Quintero, Valp., Chile	24	$0.00	0%	$0,00	$0,00	$0,00	$0,00	$0,00	$0,00
222488	Recreo, Valp., Chile	27	$0.00	0%	$0,00	$0,00	$0,00	$0,00	$0,00	$0,00
30054	Reñaca, Valp., Chile	12	$0.00	0%	$0,00	$0,00	$100,00	$0,00	$0,00	$100,00
28345	Río Los-Calama, Ant., Chile	14	$0.00	0%	$0,00	$0,00	$0,00	$0,00	$0,00	$0,00
7398	Salamanca, Coq., Chile	20	$0.00	0%	$0,00	$0,00	$0,00	$0,00	$0,00	$0,00
28610	Salar Grande, Ant., Chile	18	$0.00	0%	$34,38	$550,00	$100,00	$0,00	$0,00	$650,00
7399	San Felipe, Aconc., Chile	18	$0.00	0%	$0,00	$0,00	$0,00	$0,00	$0,00	$0,00
28346	San Joaquín-La Serena, Coq., Chile	14	$0.00	0%	$0,00	$0,00	$0,00	$0,00	$0,00	$0,00
88694	San Marcos de Arica, Arica y Parinacota, Chile	14	$0.00	0%	$0,00	$0,00	$0,00	$0,00	$0,00	$0,00
86000	San Pedro de Atacama, Ant., Chile	8	$0.00	0%	$0,00	$0,00	$0,00	$0,00	$0,00	$0,00
63135	Santa Laura-Iquique, Tarapacá, Chile	23	$0.00	0%	$0,00	$0,00	$0,00	$0,00	$0,00	$0,00
7400	Taltal, Ant., Chile	10	$0.00	0%	$0,00	$0,00	$0,00	$0,00	$0,00	$0,00
7401	Tocopilla, Ant., Chile	7	$0.00	0%	$25,00	$175,00	$0,00	$0,00	$0,00	$175,00
7403	Vallenar, Atac., Chile	15	$0.00	0%	$0,00	$0,00	$0,00	$0,00	$0,00	$0,00
7404	Valparaíso, Valp., Chile	80	$0.00	0%	$0,00	$0,00	$100,00	$0,00	$0,00	$100,00
25352	Valparaíso-Bellavista, Valp., Chile	9	$0.00	0%	$0,00	$0,00	$50,00	$0,00	$0,00	$50,00
7405	Vicuña, Coq., Chile	24	$0.00	0%	$0,00	$0,00	$0,00	$0,00	$0,00	$0,00
7406	Villa Alemana, Valp., Chile	21	$0.00	0%	$0,00	$0,00	$0,00	$0,00	$225,00	$225,00
7407	Viña del Mar, Valp., Chile	32	$0.00	0%	$0,00	$0,00	$0,00	$0,00	$0,00	$0,00
25025	Viña del Mar Norte, Valp., Chile	13	$0.00	0%	$0,77	$10,00	$0,00	$0,00	$0,00	$10,00
90547	Zapallar, Valp., Chile	8	$0.00	0%	$0,00	$0,00	$0,00	$0,00	$0,00	$0,00
214314	Antofagasta, Ant., Chile - Club Rotaract		$0.00	0%	$0,00	$0,00	$0,00	$0,00	$0,00	$0,00
78983	Arica, Arica, Chile - Club Rotaract		$0.00	0%	$0,00	$0,00	$0,00	$0,00	$0,00	$0,00

Rotary

INFORME MENSUAL DE CONTRIBUCIONES

De julio a Septiembre (2023-2024)

(en dólares estadounidenses)

Nº de club	Nombre	Rotarios	Meta de contrib. al Fondo Anual	% alcanzado	Contrib. per cápita al FA	Fondo Anual (FA) Acumulado anual	Fondo PolioPlus Acumulado anual	Otros fondos Acumulado anual	Fondo de dotación Acumulado anual	– Total –
Distrito: 4320										
213351	Azapa, Chile - Club Rotaract		$0.00	0%	$0,00	$0,00	$0,00	$0,00	$0,00	$0,00
217807	Cavancha, Arica, Chile - Club Rotaract		$0.00	0%	$0,00	$0,00	$0,00	$0,00	$0,00	$0,00
218156	Cipreá, Val., Chile - Club Rotaract		$0.00	0%	$0,00	$0,00	$0,00	$0,00	$0,00	$0,00
8824035	Copiapó, Atac., Chile - Club Rotaract		$0.00	0%	$0,00	$0,00	$0,00	$0,00	$0,00	$0,00
8824942	Copiapó-Oriente, Copiapó , Chile - Club Rotaract		$0.00	0%	$0,00	$0,00	$0,00	$0,00	$0,00	$0,00
213955	Huáyquique, Chile - Club Rotaract		$0.00	0%	$0,00	$0,00	$5,00	$0,00	$0,00	$5,00
212469	Iquique, Tarapaca, Chile - Club Rotaract		$0.00	0%	$0,00	$0,00	$0,00	$0,00	$0,00	$0,00
213704	La Serena, Chile - Club Rotaract		$0.00	0%	$0,00	$0,00	$0,00	$0,00	$0,00	$0,00
216581	La Serena Oriente, Elqui, Chile - Club Rotaract		$0.00	0%	$0,00	$0,00	$0,00	$0,00	$0,00	$0,00
218697	Llay-Llay, Valp., Chile - Club Rotaract		$0.00	0%	$0,00	$0,00	$0,00	$0,00	$0,00	$0,00
216279	Ovalle, Coq., Chile - Club Rotaract		$0.00	0%	$0,00	$0,00	$0,00	$0,00	$0,00	$0,00
8824564	Quintero, Valp., Chile - Club Rotaract		$0.00	0%	$0,00	$0,00	$0,00	$0,00	$0,00	$0,00
12333	Valparaíso, Valp., Chile - Club Rotaract		$0.00	0%	$0,00	$0,00	$0,00	$0,00	$0,00	$0,00
218062	Villa Alemana, Valp., Chile - Club Rotaract		$0.00	0%	$0,00	$0,00	$0,00	$0,00	$0,00	$0,00
217089	Viña del Mar, Valp., Chile - Club Rotaract		$0.00	0%	$0,00	$0,00	$0,00	$0,00	$0,00	$0,00
Total para el distrito: 4320		1.392	$0,00	0,00%	$2,46	$3.342,00	$2.525,73	$48,00	$11.002,00	$16.918,73

Resumen distrital

2023 - 2024 Punto de referencia: US$ 100 por cada socio del distrito para 1.392 socios: $139.200,00

Rotary

INFORME MENSUAL DE CONTRIBUCIONES

De julio a Septiembre (2023-2024)

(en dólares estadounidenses)

Nº de club	Nombre	Rotarios	Meta de contrib. al Fondo Anual	% alcanzado	Contrib. per cápita al FA	Fondo Anual (FA) Acumulado anual	Fondo PolioPlus Acumulado anual	Otros fondos Acumulado anual	Fondo de dotación Acumulado anual	– Total –
Distrito: 4320										

2023 - 2024	Meta distrital de contribuciones al Fondo Anual (suma de las contribuciones de todos los clubes):	$0,00
2023 - 2024	Total de contribuciones al Fondo Anual para el período:	$3.342,00

El total de clubes que figura a continuación incluye únicamente los clubes rotarios activos al Septiembre 2023 y a los fundados antes del 01-Jul-2023

2023 - 2024	Total de clubes que han remitido sus metas de contribuciones al Fondo Anual:	0 de 71 (0% recibido)
2023 - 2024	Total de clubes con contribuciones al Fondo Anual:	14 de 71 (19,72% de participación)

Editores Carta Mensual Gobernador Distrito 4320

GD Distrito 4320: Patricia Lorca Rojas

Editora Carta: Ailleen Morales Meneses

Este mes en Rotary:

Octubre: Mes del Desarrollo Económico dela Comunidad

CREA ESPERANZA en el MUNDO