Rotary | CREA ESPERANZA en el MUNDO

Septiembre 2023

Carta Mensual 4320

GOBERNADORA PATRICIA LORCA ROJAS

ROTARY INTERNATIONAL / DISTRITO 4320 / CHILE

CREA ESPERANZA
en el MUNDO

Rotary
Distrito 4320

COMITÉ EJECUTIVO

PATRICIA
Lorca Rojas
Gobernadora Distrital

EDGAR
Ibarra González
Instructor

MAURICIO
Hermosilla Lara
Secretario

PATRICIA
Rojas Bravo
Secretaria Ejecutiva

LINA
Tebes Olmos
Tesorera

AILLEEN
Morales Meneses
98ª Conferencia

RODRIGO
Alarcón Heine
Coordinador AGD

Rotary
Distrito 4320

COMITÉS DISTRITALES

Desarrollo Membresía
SERGIO
Garay Reuss

Diversidad + Equidad + Inclusión
XIMENA
Ramírez Gutiérrez

Finanzas

LINA
Tebes Olmos

Imagen Pública

AILLEEN
Morales Meneses

La Fundación Rotaria
EMILIO
Sepúlveda Aguilar

Mención de Rotary
JESSENIA
Mesa Velásquez

Programas de Rotary
DIMITRI
Díaz Neira

Promoción Convención
RODRIGO
Jarufe Fuentes

Proyectos

LILIAN
Navea Dantagnan

RYE / Rotary Youth Exchange
LILIANA
Rojo Pizarro

Servicio Internacional
LILIAN
Correa Fuentealba

CREA ESPERANZA en el MUNDO

PLAN DE ACCIÓN DE ROTARY

DECLARACIÓN DE LA VISIÓN DE ROTARY

JUNTOS CONSTRUIMOS UN MUNDO DONDE LAS **PERSONAS** SE UNEN Y TOMAN ACCIÓN PARA **GENERAR** UN **CAMBIO** PERDURABLE EN NOSOTROS MISMOS, EN NUESTRAS COMUNIDADES Y EN EL MUNDO ENTERO.

Presidente Rotary International Gordon R. McInally

Gobernadora Distrito 4320 Patricia Lorca Rojas

Periodo 2023-2024

Rotary
Distrito 4320

Patricia Lorca Rojas
Gobernadora

CREA ESPERANZA
en el MUNDO

Gordon R. McInally
Presidente
Rotary International

ÍNDICE CARTA MENSUAL GOBERNADOR 4320

MENSAJES

06.- Mensaje Gobernadora Distrito 4320
08.- Mensaje Presidente Rotary International
09.- Mensaje Presidente Fiduciarios de LFR

PLANIFICACIÓN DEL PERÍODO 2023-2024

10.- Instructivo para Pagos
11.- Asistentes de Gobernador

APOYO & FORTALECIMIENTO DE LOS CLUBES

12.- Insituto Rotary Valparaíso
13.- Comité Membresía

MAYOR ENFOQUE EN EL SERVICIO HUMANITARIO & JUVENTUD

15.- Fondos D. & D.E.
17.- La Fundación Rotaria
18.- CADRE
19.- Servicio Internacional
21.- Rotary Youth Exchange
22.- RYLA

FOMENTAR EL RECONOCIMIENTO & LA IMAGEN PÚBLICA DE ROTARY

23.- Comité Convención
24.- Comité 98ª Conferencia
25.- Comité Imagen Pública

NOTICIAS & COLABORACIONES

26.- Comité Propuestas
28.- CONGOR Chile
30.- Boletines & Revistas
31- Actividades GD Patricia
39.- Noticia Clubes
82.- Los Memes de Max

INFORMES

83.- Aportes a LFR

EDITORES

85.- Este mes en Rotary
86.- Crea Esperanza en el Mundo

Rotary
Distrito 4320

MENSAJE GD PATRICIA CREA ESPERANZA EN EL MUNDO

PINCHE PARA ABRIR LINK en YouTube

CARPETA MENSAJES GD EN YouTube

CARPETA CARTAS GD PATRICIA

Rotary
Distrito 4320

MENSAJE MES DE SEPTIEMBRE GOBERNADORA

PATRICIA
Lorca Rojas
Gobernadora Distrital

CREA ESPERANZA
en el MUNDO

Estimados amigos rotarios,

este mes de celebraciones donde cada uno en sus clubes agenda celebrar las Fiestas Patrias junto a los nuestros, con la familia, con los amigos rotarios, con la comunidad a la cual ayudamos.

La idea es compartir la alegría de tener a nuestro querido Chile independiente, ocasión que creo debe ser siempre, escuchar bellas tonadas y cuecas, bailar nuestro baile Nacional con orgullo, ver nuestra bandera flamear en cada casa de nuestra ciudad.

Qué bello es nuestro Chile y qué decir de nuestro Distrito 4320, donde **JUNTOS**, este mes mostraremos en nuestras ciudades que JUNTO a ellos, celebraremos este mes, donde también plantaremos flores el sábado 23 de septiembre, porque damos la bienvenida a la

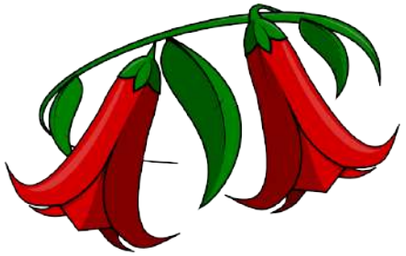

Primavera **TODOS** desde Arica a Valparaíso, donde lo haremos con ganas, codo a codo con nuestros compañeros, y no sólo los de mi club, sino los 71 clubes rotarios, junto a los clubes satélites y Rotaractianos, movamos a la comunidad, que los colegios apadrinados estén junto a nosotros **TODO ES POSIBLE, JUNTOS.**

Y QUE TENGAMOS UNAS "FELICES FIESTAS PATRIAS"

Cada vez que pienso en esa amistad que nos une, que cuando nos vemos, ese abrazo cálido nos dice estamos unidos no sólo por el mismo ideal, sino con nuestros corazones.

Septiembre bello mes, donde los paisajes cambian y nosotros nos sentimos más animados. Donde espero cada club ya haya trabajado en el bienestar emocional o esté trabajando en ello, es importante cuidarnos.

En las visitas del mes de agosto, en R.C Coloso (Antofagasta) en la ciudad de Iquique, inicié con R.C Cavancha, R.C Iquique, R.C Esmeralda R.C Santa Laura, R.C Pica y Huayquique, donde cada uno con su características individuales y que los hacen especiales, mostraron sus proyectos, donde demostraron estar atentos a las necesidades de su comunidad, nos hacen sentir orgullosos de quienes somos y qué podemos hacer, que somos capaces, que lideramos en nuestra ciudad, que ¡CREAMOS ESPERANZAS! Hacen grandes obras FELICITACIONES me sentí orgullosa de cada uno de ustedes.

Reconocemos que falta mucho por hacer y también que más personas sepan, qué somos, cuantos clubes son en la comuna, comprendemos que así es más fácil nos ayuden y apoyen en nuestras actividades.

Lo mejor pude ver que los medios de prensa y televisión de Arica en julio y en agosto Iquique están dispuestos a apoyar a todos los clubes, atrevámonos a usar este medio también, además de nuestras redes sociales, hay un grupo importante en sus ciudades que nos valoran y quieren apoyarnos y otros al conocernos se sorprenden de lo que hemos hecho.

El compromiso de cada club visitado en estas ciudades a unirse a hacer un proyecto **JUNTOS**, donde se reforzará la hermandad y crecerán los proyectos. Gracias a cada uno.

Rotary

MENSAJE MES DE SEPTIEMBRE PRESIDENTE RI

GORDON R. McInally
Presidente
Rotary International

CREA ESPERANZA en el MUNDO

El 21 de septiembre se celebra el Día Internacional de la Paz. La Asamblea General de las Naciones Unidas dedicó este día al fortalecimiento de los ideales de la paz mediante 24 horas de no violencia y alto el fuego.

Como Gente de Acción, a los socios de Rotary no nos basta con evitar la guerra. Si queremos crear esperanza en el mundo, debemos luchar por la paz.

¿Por dónde empezar? Existen innumerables conflictos armados en todo el mundo, y el número de desplazados en el mundo es más grande que nunca. Las oportunidades son casi ilimitadas ya que los ciclos de violencia y penuria parecen no tener fin.

Mi consejo es empezar poco a poco, pero pensar a lo grande. Me inspiro en los socios de Rotary de Pakistán y la India.

En marzo de 2020, unos 50 socios de Pakistán se reunieron con unos 50 socios de la India en Kartarpur Sahib, un santuario de Pakistán. El santuario honra a Guru Nanak, fundador del sijismo, religión practicada en ambos países. Las tensiones entre ambos países impidieron a muchos peregrinos religiosos de la India visitar el santuario. Hasta que en 2019 Pakistán les abrió una vía sin requerir visado.

A principios de este año, socios de Rotary de ambos lados de la frontera volvieron a reunirse en el santuario, esta vez con el doble de participantes.

Toda labor encaminada a construir la paz debe ser valiente y audaz. Lo que han hecho estos socios es precisamente eso. El gobierno pakistaní dio un paso importante hacia la paz al admitir a peregrinos indios en el santuario de Kartarpur Sahib, pero los socios de Rotary pakistaníes dieron el siguiente paso al acoger a los socios de la India como amigos y familiares. Eso es Paz Positiva en acción.

Estos constructores de la paz no se detuvieron ahí. En la reunión de este año, los representantes de los clubes firmaron certificados de hermamiento de sus clubes en reconocimiento de su compromiso a largo plazo de seguir aprendiendo unos de otros y colaborar en más iniciativas de consolidación de la paz, y han celebrado reuniones conjuntas por videollamada.

Nunca se insistirá lo suficiente en la importancia de comunicarse con otras culturas y aprender de ellas, y Rotary facilita aún más el establecimiento de estas conexiones. Una forma de entablar un diálogo intercultural y establecer relaciones más allá de las fronteras es a través de intercambios internacionales virtuales que se basan en nuestros programas actuales y los hacen más accesibles.

Los intercambios virtuales utilizan plataformas en línea para conectar a personas de distintas partes del mundo para compartir tradiciones, prioridades, valores, etc. Los intercambios virtuales pueden servir de ventana a otra parte del mundo a través de actividades como clases virtuales de cocina, clases de idiomas o incluso el diseño de proyectos de servicio con repercusión mundial.

Estas videollamadas tienen el potencial de inspirar nuevas conexiones y más respeto entre las sociedades. El siguiente paso es tomar ese conocimiento y utilizarlo para mejorar la vida de nuestros semejantes.

Veamos adónde todo esto nos lleva.

The Rotary Foundation

MENSAJE MES DE SEPTIEMBRE PRESIDENTE LFR

BARRY Rassin
Presidente
La Fundación Rotaria

CREA ESPERANZA en el MUNDO

¿Cuándo viviste tu momento rotario? Un momento rotario es cuando te das cuenta de que formar parte de Rotary significa algo más que asistir a una reunión, es descubrir que formas parte de algo que cambia la vida de los demás y al mismo tiempo cambia la tuya.

Nunca olvidaré el momento en que supe de Daniel, un niño haitiano. Greg Podd, fiduciario de La Fundación Rotaria, quien en aquel momento formaba parte junto conmigo de un comité de RI, había intentado que Daniel tomara un avión para someterse a una operación urgente de corazón a través del programa Gift of Life.

Pero Daniel no pudo conseguir el visado para viajar, y los médicos le habían dado solo unos meses de vida.

Cuando Greg me lo contó, recordé que Gift of Life contaba con presencia en Haití y que la operación se podía llevar a cabo allí. Esto fue un miércoles. Greg ayudó a conseguir el historial médico de Daniel. El cirujano de Gift of Life, que yo conocía y que solo visitaba el país una o dos veces al mes, estaba en Haití. El jueves, el cirujano ya había evaluado el historial médico de Daniel y nos dijo que podía reparar su corazón, pero que pronto saldría de Haití. Teníamos que llevar a Daniel a un centro médico el viernes por la mañana.

Daniel y sus padres viajaron 90 minutos en scooter por las carreteras rurales llenas de baches para llegar al centro médico, y el cirujano realizó la intervención con éxito. Agradecidos, Greg y yo pasamos a trabajar en otros proyectos.

Unos meses después, recibí un correo electrónico con una foto de Daniel. Nunca olvidaré su cara sonriente, a pesar de la cicatriz de treinta centímetros que le recorría el pecho, y lo que escribió: «Sé que me ayudó. Me salvó la vida. Gracias».

En nombre de Daniel y de muchos otros, transmito esa gratitud a todos los rotarios que han ayudado o ayudarán este año.

La belleza de Rotary, especialmente cuando hablamos de La Fundación Rotaria, es que podemos crear estos momentos rotarios en cualquier momento. Ponte en contacto con otros rotarios y habla de nuestra labor. Nuestra atenta red, nuestros dedicados voluntarios y los recursos disponibles se encargarán de hacer el resto.

Si dos personas pueden marcar una diferencia tan grande, imagínate lo que podríamos lograr trabajando juntos en grupos más grandes a través de La Fundación Rotaria. Imagínate el impacto de los clubes de un distrito uniendo fuerzas para una subvención distrital de la Fundación destinada a impulsar la alfabetización, o dos distritos de diferentes partes del mundo transformando una comunidad a través de una subvención global para proporcionar agua, saneamiento e higiene.

Si aún no has tenido tu momento rotario, continúa buscándolo. Servir a Rotary a través de nuestra Fundación es un excelente medio para encontrarlo, y te aseguro que cambiará tu vida.

Rotary
Distrito 4320

TESORERA DISTRITAL

LINA
Tebes Olmos
Tesorera

OBLIGACIONES PAGOS CLUBES / 2023-2024

GOBERNACIÓN DISTRITAL

CUOTA GOBERNACIÓN

$ 8.250 pesos semestral, por socio activo al:

- 1º de julio
- 1º de enero

Transferencia electrónica o depósito:

Nombre	Lina Tebes Olmos
RUT	8.151.041-5
Banco	Banco Chile
Cta. Cte.	340104204
E-mail	tebesolmoslina@gmail.com
Obligatorio	**Indicar Nombre de Club**

+

EL ROTARIO DE CHILE

SUSCRIPCIONES

$ 2.000 pesos suscripción semestral de tres ejemplares por socio activo (en caso de ser pareja estable, existe la opción de realizar el pago solo por uno) al 1º de julio y 1º de enero, más las suscripciones voluntarias adicionales de cada club.

Transferencia electrónica o depósito:

Nombre	CONGOR Chile
RUT	70.934.800-0
Banco	Santander
Cta. Cte.	85688308
E-mail	luchofong@gmail.com
Obligatorio	**Indicar Nombre de Club**

ROTARY INTERNATIONAL

CUOTA PER CÁPITA

US$ 37,50.- semestral, por cada socio activo al:

- 1º de julio
- 1º de enero

Se paga al iniciar cada semestre rotario a Rotary International, según factura recibida que llega a los email de la Directiva del Club y está disponible, también, en My Rotary.

LA FUNDACIÓN ROTARIA

APORTES VOLUNTARIOS

Montos comprometidos con el Gobernador Distrital y/o aportes voluntarios a LFR.

En cualquier oprtunidad, con Tarjeta de Crédito en “My Rotary”.

SITIO WEB $ 30.000 anual, por club, a pagar el 1º de julio.
Se paga al tesorero distrital, datos arriba, con la primera cuota semestral de la Gobernación.

CUALQUIER PAGO REALIZADO A ROTARY CERCIÓRATE DE TENER LAS FACTURAS Y REVISA SIEMPRE TUS RESPALDOS DE PAGO QUE COINCIDAN A LO PAGADO

Tesorera: Lina Tebes Olmos
tebesolmoslina@gmail.com
+56 9 9519 7955

CREA ESPERANZA
en el MUNDO

ASISTENTES DE GOBERNADOR D4320

COORDINADOR ASISTENTES: Rodrigo Alarcón Heine

Arica Azapa Chinchorro Concordia Parinacota San Marcos Arica	Cristian Segovia León
Cavancha Esmeralda Huayquique Iquique Pica Santa Laura	Viviana Areyuna Vilche
Maria Elena Tocopilla	Vicente Bongiorno Barrios
Antofagasta Caliche Coloso La Portada Mejillones Salar Grande	Claudio Eugenin Cárcamo
Calama Chuquicamata Oasis Calama Rio Loa - Calama San Pedro de Atacama	Olga Saavedra Quintana
Copiapó Copiapó Oriente El Salvador Taltal	Arsenio López Rivera
Huasco Vallenar	Oscar Acevedo González
La Serena La Serena Oriente San Joaquín La Serena	Hernán Núñez Cruz
Coquimbo La Herradura Peñuelas	Francisco Meza Álvarez
Combarbalá Ovalle Punitaqui Vicuña	Marcia Díaz Araya
Illapel Salamanca	Domingo Bórquez Roco
Cabildo La Ligua Petorca Zapallar	Gastón Arcaya Pizarro
Llay Llay Centro Los Andes Putaendo San Felipe	Erika Schmidt Araya
La Calera La Cruz Nogales Limache	Jorge Ebner Paredes
Quillota Quintero Villa Alemana	Emilio Cárdenas Hormazabal
Olmué Puchuncaví Quilpué Quilpué Oriente	Jesús Vergara Narváez
Almendral Recreo Reñaca Valparaíso Bellavista Viña del Mar	José E. Gúzman Cepeda
Concón Playa Ancha Valparaíso Viña del Mar Norte	Santiago Amador Amador

XLIX
INSTITUTO ROTARY VALPARAÍSO 2023
2, 3, 4 noviembre

LUÍS ENRIQUE
Espinoza Garrido
Presidente IRV 2023

ANTONIO HENRIQUE BARBOSA DE VASCONCELOS
Director RI 2023-2025

JULIO CÉSAR SILVA-SANTISTEBAN
Director RI 2021-2023

LUIS ENRIQUE ESPINOZA GARRIDO
Presidente Instituto Rotary Valparaíso

Pincha para visitar Sitio Web Instituto 2023

Pincha para descargar Programa Instituto 2023

Pincha para ver Promotores Instituto 2023

Pincha para ver Precios Instituto 2023

Pincha para Inscribirte en el Instituto 2023

Pincha para ver Videos Instituto 2023

Rotary
Distrito 4320

COMITÉ DISTRITAL MEMBRESÍA

SERGIO
Garay Reuss
Presidente

CREA ESPERANZA
en el MUNDO

Amigos Presidentes Club.

Analicemos lo que ha sucedido en nuestro distrito, desde el 1 de julio de 2023 a la fecha de hoy, 21 de agosto, teniendo en cuenta las metas y recomendaciones de nuestro Presidente de RI, Gordon Mc Inally y de nuestra Gobernadora de distrito Patricia Lorca Rojas.

El 1 de julio-Agosto habían 88 clubes y 1.522 socios. Al día de hoy, somos 1.549 socios y 88 clubes, lo que representa un alza de 27 socios.

En Rotary, lo más importante y lo único que cuenta, es el ejemplo.

¿Cuáles son los clubes que están cumpliendo la meta, de aumentar su membresía en a lo menos el 10 % de sus socios:

Arica Chinchorro(3), Arica Concordia(2), Parinacota(1), San Marcos de Arica(6), Huayquique(1), Esmeralda Iquique(1), Caliche Antofagasta(5), Coloso de Antofagasta(1), Salar Grande(1), Calama(2), Chuquicamata(1), Copiapó Oriente(6), La Serena(3), La Serena Oriente(1), Nogales(1), Quintero(5), Quilpué(1), Playa Ancha(2), Viña del Mar Norte(1),

Clubes que en este lapso han dado de baja a socios: Azapa(1), Río Loa Calama(1), El Salvador(4), Coquimbo(3), La Herradura(4), Punitaqui(1), Vicuña(3), Puchuncaví(3), La Ligua(1), Limache(1), Villa Alemana(1), Quillota(1), San Felipe(2), Viña del Mar(1).

Los clubes que no aparecen en estas listas han conservado su número de socios.

De este análisis, es posible percibir que los clubes que están aumentando su membresía o conservando sus socios, son clubes eficaces y están aplicando la primera parte del Plan de Liderazgo para los clubes.

¿Qué deben hacer los clubes para conservar a los socios recién ingresados? Aplicar la **Orientación para nuevos socios:**

Puntos fundamentales

- Un buen programa de orientación comienza antes de la afiliación del posible socio y continúa durante las distintas etapas, de su asimilación como socio del club.

- Los clubes deben ofrecer a los socios en perspectiva, una idea de lo que pueden esperar en cuanto a nuestra cultura, historia, proyectos, actividades y por lo que el club se destaca en la comunidad.

- A fin de realzar su experiencia en Rotary, se deben, buscar maneras de involucrar a los socios, en todas las etapas de la membresía para darles el valor que esperan recibir.

- Al asignarles un **Mentor** a los nuevos socios, éstos se integrarán más fácilmente al club. Además, los socios antiguos se mantendrán activos y dinámicos.

- Los clubes deben evaluar periódicamente, su programa de orientación para nuevos socios, en base a las opiniones de sus socios y modificar las prácticas del programa de acuerdo a ellas.

Rotary
Distrito 4320

COMITÉ DISTRITAL MEMBRESÍA

SERGIO
Garay Reuss
Presidente

CREA ESPERANZA
en el MUNDO

Mejores prácticas para involucrar a los socios

Puntos fundamentales

• La mayoría de los socios que se dan de baja, dejan el club dentro de los dos años de afiliación.

• Animen a los socios a:
Averiguar los motivos por los cuales los socios se retiran del club. Se recomienda entrevistarlos y pedirles que respondan el **Cuestionario de baja,** que figura **en Razones por las que los socios renuncian al club.**

Determinar las preferencias de los socios respecto al club. Pídanles que respondan la **Encuesta de satisfacción para socios en** Realce la experiencia en el club, para luego desarrollar un Plan de acción.

• Implementen medidas, en base a los resultados de la encuesta de satisfacción para socios, a fin de que éstos sepan que sus opiniones cuentan.

• A fin de realzar su experiencia en Rotary, los clubes deben buscar maneras de involucrar a los socios, en todas las etapas de su afiliación al club.

Como poner en práctica la innovación y la flexibilidad en los clubes

Puntos fundamentales

• Estudios revelan que los clubes son más eficaces y tienen mayores posibilidades de crecer, cuando gozan de más libertad para determinar, como celebrar sus reuniones, admitir a los socios y definir la participación de los mismos.

• Los clubes tienen más flexibilidad en cuanto a las reuniones y los tipos de afiliación que ofrecen. Por ejemplo:

- Los rotaractianos pueden tener doble afiliación, o sea, pertenecer a un club rotario y a un club rotaract.
- Los clubes pueden celebrar reuniones presenciales, en línea o alternar ambos formatos.
- Los clubes pueden ofrecer distintos tipos de membresía y definirlos a su conveniencia.
- Los clubes pueden relajar sus requisitos de asistencia y reunirse dos veces al mes si así lo desean.

• Se recomienda que los clubes exploren nuevas ideas sin restricciones y sin temor al fracaso.

• Los clubes deben llevar a cabo La encuesta de satisfacción para socios. Realcen la experiencia en el club, para detectar las preferencias de los socios respecto al club y luego implementen nuevas prácticas, considerando los resultados de la encuesta.

Amigos presidentes:

En el mes de julio al exponer sobre el mensaje del Presidente de RI, Gordon Mc Inally, el nos dice que utilicemos **La Encuesta sobre satisfacción de los socios** y conozcamos sus intereses. Por otra parte, nuestra gobernadora Patricia Lorca dentro de sus metas, nos pide aumentar la membresía en nuestros clubes en un 10 %. Demostremos nuestra solidaridad y lealdad, cumpliendo sus deseos y metas y así estaremos: **"Creando esperanza en el mundo".**

The Rotary Foundation

FONDO de DOTACIÓN & DONACIONES EXTRAORDINARIAS

LUZ BEATRIZ
Bernal González
Asesora FD-FDE

CREA ESPERANZA
en el MUNDO

The Rotary Foundation

La Calera, junio de 2023

Zona 23B

Fondo de Dotación/Donaciones Extraordinarias

Queridos compañeros rotarios de la zona 23 B, es un agrado nuevamente dirigirme a ustedes en el inicio del segundo mes de este periodo rotario que nos invita a "Crear Esperanza en el Mundo", que mejor lema para reflexionar en cómo puedo ayudar en este objetivo, sin duda que Rotary crea esperanza en el mundo mejorando las condiciones de vida de las comunidades, promoviendo la Paz y el Bienestar Mental de las personas y eso lo realiza gracias a nuestros generosos aportes. Hoy quiero invitarlos a realizar esos aportes al Fondo de Dotación, pero ¿sabemos qué es realmente este Fondo?

¿Qué es el Fondo de Dotación?

- La Fundación Rotaria, estableció este Fondo para ofrecer a las futuras generaciones de socios de Rotary, los recursos necesarios para diseñar e implementar proyectos sostenibles, las contribuciones al Fondo de Dotación, financian programas a perpetuidad.

¿Cuál es el Objetivo del Fondo de Dotación?

- Las contribuciones se invierten para proporcionar una fuente de financiamiento sostenible y a largo plazo.
- Los fiduciarios de la Fundación, determinan qué porcentaje de las ganancias se utilizarácada año para apoyar los programas.
- El Fondo de Dotación, también protege contra la inflación y las grandes fluctuaciones del mercado.

El gran desafío de Rotary para el 2025 es: **"Construyamos el Fondo de Dotación de la Fundación Rotaria: 2025 millones para el 2025".**

Y como vamos:

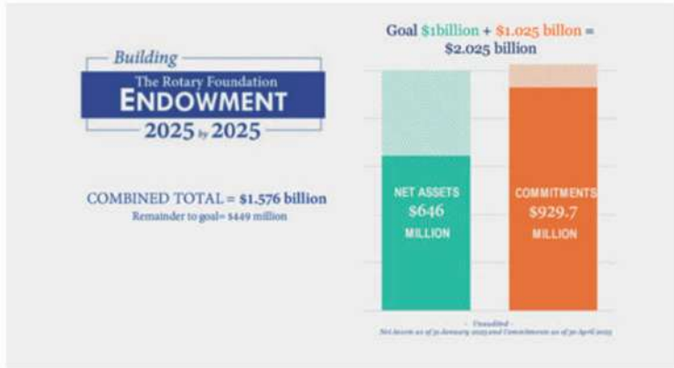

The Rotary Foundation

FONDO de DOTACIÓN & DONACIONES EXTRAORDINARIAS

LUZ BEATRIZ
Bernal González
Asesora FD-FDE

CREA ESPERANZA
en el MUNDO

The Rotary Foundation

Fondo de Dotación/Donaciones Extraordinarias Zona 23B

Apelando a nuestra Visión que señala: **"Juntos construimos un mundo donde las personas se unen y toman acción para generar un cambio perdurable en nosotros mismos, en nuestras comunidades y en el mundo entero"**, es que los invito a lograr este objetivo, siendo parte de esta campaña en donde priorizaremos nuestros aportes al Fondo de Dotación para lograr un equilibrio entre lo aportado en dinero efectivo y los legados testamentarios.

Como lo haremos: motivando a que el 50 por ciento de los socios de cada club de nuestros 14 Distritos de la zona 23 B, aporten 25 dólares al Fondo de Dotación por una sola vez en este año rotario. Esto nos permitirá sentirnos parte de este logro, pero lo más importante nos hará felices, ya que estaremos dando cuenta de nuestra real vocación de servicio, apoyando con nuestros aportes los cientos de proyectos y programas que se financian a través de la Fundación Rotaria y con eso vamos a responder a las necesidades de las comunidades que más lo necesitan.

Estimados compañeros, hoy es tiempo de pensar en las palabras de nuestro fundador Paul Harris **"Dar de sí, antes de pensar en sí"**, estas palabras tienen una importancia vital en el andar de cada rotario, ya que nos invitan a continuar con un legado de servicio donde el bienestar del otro es el principal objetivo.

Compañeros seamos generosos, juntos hagamos posible la meta para el 2025, pensando siempre que esta es la oportunidad de **"Crear Esperanza en el Mundo"**.
Un abrazo fraterno para cada uno de ustedes

Luz Beatriz Bernal González / Lucyta
Asesora FD/ FDE

La Calera, junio de 2023

The Rotary Foundation

COMITÉ DISTRITAL LA FUNDACIÓN ROTARIA

EMILIO
Sepúlveda Aguilar
Presidente

CREA ESPERANZA en el MUNDO

LAS INVERSIONES DE ROTARY

Estimadas(os) amigas(os) en Rotary

R.I. busca establecer un legado que lo distinga como un inversor prudente que apoye los Objetivos de Rotary y promueva la sostenibilidad. Existe una Oficina encargada de administrar las Inversiones de Rotary de acuerdo con pautas establecidas por los Fiduciarios de la Fundación Rotaria y la Directiva de R.I.

El Consejo de Fiduciarios es el responsable de la administración de la F.R. Los candidatos a Fiduciarios son propuestos por el presidente Electo de R.I. y duran 4 años en su cargo. Es un cargo de altísima responsabilidad financiera. En este Consejo se toman las grandes decisiones de inversión y designación de fondos, tales como por ejemplo los Fondos destinados a catástrofes.

¿Cómo se invierten los Fondos?

- **Fondo Anual:** Es la principal fuente de fondos para los Programas de la Fundación Rotaria y las Áreas de Interés. Dichas contribuciones a este fondo se invierten por 3 años para generar rendimientos que cubran los gastos operativos de la Fundación. 82% de la cartera de este fondo se invierten en activos de renta fija y el 18% en activos inmobiliarios. En los últimos años su rentabilidad promedia ha sido de 5.4%. La tasa de rendimiento es el total de las plusvalías, intereses y dividendos.

- **Fondo de Dotación:** Ofrece una fuente de financiamiento permanente y sostenible. Las contribuciones a este fondo se invierten a perpetuidad y son sus utilidades devengadas las que se utilizan para los diversos programas de la Fundación. Su naturaleza a largo plazo hace que se ponga énfasis en inversiones de renta variable por su mayor potencial de generación de rendimiento. El 85% de su cartera se invierte de esta forma y solo el 15% en activos de renta fija. Su rentabilidad llega a 30.5%

- **Fondo Polio Plus:** Su inversión es totalmente en renta fija debido a la necesidad de proteger los fondos destinados a la campaña de erradicación de la Polio. Las inversiones se limitan a rentabilidad fija a corto plazo ya que la Fundación Rotaria capta y distribuye fondos en poco tiempo ahora que nos acercamos a la consecución del objetivo final de la erradicación de la Polio del Mundo.

¿Cuáles son los Principios de Inversión de Rotary?

- **Misión y Propósito:** Se reconoce y valora la Misión y Propósito de Rotary para hacer el Bien en el Mundo.

- **Trabajo en equipo:** El equipo de inversores está familiarizado con la cultura de Rotary y es leal a su misión.

- **Cumplimiento de los Objetivos de Inversión:** Se refiere a los objetivos descritos en cada fondo.

- **Filosofía Básica:** Colaboran con los gerentes de inversión invirtiendo en modelos de largo plazo, evitando estrategias a corto plazo.

- **Colaboradores fuertes y a largo plazo:** Búsqueda de colaboradores a largo plazo con los mejores gerentes de inversión.

Amigas y amigos:

Es importante tener estas informaciones, para tener bien en claro que nuestras contribuciones son muy bien manejadas para que Nuestra Fundación Rotaria pueda seguir haciendo el Bien y creando Esperanza en el Mundo.

Vuestro adicto amigo en Rotary

The Rotary Foundation

EQUIPO DE ASESORES TÉCNICOS DE LFR - CADRE

OSCAR
López Guerrero
Coordinador Chile

CREA ESPERANZA en el MUNDO

¿Piensas solicitar una Subvención Global?

El Cadre puede ayudarte a maximizar la calidad, sostenibilidad e impacto de tu proyecto.

TIPOS DE SUBVENCIONES

Tipos de Subvenciones	Escala	Proyección	Autosostenible	Países	Ejemplo de Poyectos	Aportantes
Subvenciones Distritales	Menor a USD 30.000	Corto plazo	En lo posible	Uno solo el beneficiado	Obras en Comunidades	FDD, clubes y donantes
Subvenciones Globales	Mayor a USD 30.000	Mediano y Largo Plazo	Imprescindible	Dos países o más	Todos en áreas de interés, becas, obras de alto impacto	FDD + Fondo Mundial + Donantes
De respuesta ante catástrofes	Hasta USD 25.000	Respuesta inmediata	Solicitada por los distritos	Distritos Afectados	Necesidades puntuales	Fondo de respuesta catástrofes

Rotary

Rotary
Distrito 4320

COMITÉ DISTRITAL SERVICIO INTERNACIONAL

LILIAN
Correa Fuentealba
Presidenta

CREA ESPERANZA
en el MUNDO

AGRUPACIONES DE ROTARY v/s PARTICIPACIÓN D4320

Las agrupaciones de Rotary son grupos autónomos unidos por afinidad profesional, laboral, actividades o "pasiones", que forman asociaciones de servicio bajo su condición de rotarios, ya sean compañeros de otros Clubes o Distritos. Permiten compartir la internacionalidad de Rotary, contribuir al precepto de Rotary "paz y comprensión mundial" y disfrutar doblemente, ya que mientras hacemos lo que nos agrada también servimos a la comunidad de otra manera.

Funcionan desde 1928. Hoy son más de 112 agrupaciones en el mundo, con sus reglamentos, cuotas y estructura administrativa. En Junio, mes de las Agrupaciones, se reúnen y realizan sus eventos no oficiales durante cada Convención de RI, intercambian ideas y proyectos de servicio, celebran y disfrutan encontrarse con amigos de países distantes pero muy cercanos en su actividad.

Existen agrupaciones de golfistas, de caballistas, etc. y en esta publicación, hablaré sobre **la pasión por la navegación y por la cultura latina**.

Agrupaciones Náuticas ROTANAUTAS

¿**Qué hacen los ROTANAUTAS**?, trabajan en el cuidado de los mares y de los cuerpos de agua, en la formación de Scouts Marinos (caso de Chile) y en casi todo lo que hacen los clubes rotarios "de tierra", pero dedicados al medio acuático.

¿Quiénes son los SCOUTS NÁUTICOS? Es un plan nacional para que miles de niños y jóvenes, bajo los principios y valores de scout, asuman la importancia del recurso marino en todos sus ámbitos. Aprenderán habilidades de liderazgo, fomentar el sentido de solidaridad con sus compañeros y comunidades; manejo de embarcaciones y lenguaje náutico, entre otros.

En 1947, Inglaterra formó la 1ª Agrupación Internacional Náutica de Rotary, la más numerosa e incesante desde entonces. La pasión náutica llegó a Gran Bretaña y el resto del mundo, incluido América Latina. Hoy, la IYFR (International Yachting Fellowship of Rotarian) está en 44 países con más de 125 flotas y ±3.700 miembros.

Chile inicia con Flotas en Puerto Varas muy organizadas y activas, forman su 1ra brigada de scouts marinos con 20 niños, uno de ellos muy motivado por el mar, ingresó a la Armada, institución que apoya estas actividades.

En nuestro Distrito 4320, el 2016 se forma el 1er Escuadrón de Rotanautas en Iquique, con rotarias del Club Santa Laura.

Este proyecto se reformula en agosto 2019 con rotarios(as) de distintos clubes de Iquique y se forma un nuevo Escuadrón (8R). En Marzo 2020, se conforma la 1ra Flota (20R) Náutica de Iquique, liderado por la Comodoro Claudia Felip. Reunieron 14 niños como scouts náuticos, firmaron un convenio con la Armada de Chile con su compromiso de realizar actividades marinas, una vez al mes. En Julio 2022, asume el rotario **comodoro Fernando Carvajal de RC Huayquique** con destacada vinculación y liderazgo en promover el uso y cuidado del entorno marino. En Enero y Febrero, enseñan a navegar y a manejar kayak a niños de "Infancia Feliz, exSename". Hoy se están integrando niños de Pica como scouts. Se les motiva a la conservación de la biodiversidad y lucha contra la contaminación marina, contribuyendo con acciones concretas en talleres educativos al aire libre, limpieza de playas, gestión de residuos y buenas prácticas.

El 31 de agosto se formalizó la 1ª Flota Náutica en Coquimbo, liderado por el RC La Herradura. Existe un amplio apoyo de los rotarios para que se transmita el cuidado del medio ambiente marino, el aprendizaje de los ABC de la navegación y generar cambios positivos en los niños y jóvenes.

Rotary
Distrito 4320

COMITÉ DISTRITAL SERVICIO INTERNACIONAL

LILIAN
Correa Fuentealba
Presidenta

CREA ESPERANZA
en el MUNDO

Agrupación Rotarios Latinos - ROTALATINOS

La constituye un grupo de personas afines a la herencia cultural latina asociadas a Rotary que buscan por medio del conocimiento de sus culturas, lenguas, tradiciones, costumbres, música, leyendas y folklore en general, compartir e incrementar el accionar de Rotary y la amistad internacional.

Historia: Los Rotarios pertenecían a una agrupación inglesa Rotarios en Internet (ROTI), siendo Internet un medio que recién nacía en el mundo rotario. Recibían amonestaciones si intercambiaban mensajes en español. Era necesario traducir la información y noticias que Rotary emitía, a otros idiomas (español, italiano, francés, catalán, gallego, portugués). Luego de muchos trámites, se inicia correos ROTA Latinos, permitieron compartir diversos tópicos de la Cultura Latina ayudando a la comprensión internacional y compañerismo a través de las fronteras.

ROTA-Latino fue designado por Rotary como la Comunidad Lingüística en Español, en su página web están traducidos los comunicados más recientes de Rotary. En 2001, **gracias a la intervención del PPRI Frank J. Devlyn** y otras explicaciones de la Agrupación, se logró la aprobación de Rotary.

El grupo creció a más de 4381 miembros con 3688 rotarios y 644 rotaract y 49 invitados o amigos de 51 países repartidos en 238 distritos y 2740 clubs.

Principales Actividades.

• Compartir las diferentes costumbres y folklore de sus respectivos países.

• Participar en eventos que resalten las tradiciones, la música y leyendas

• Promover el estudio de la cultura latina entre todos los miembros.

• Realizar proyectos/programas involucrando miembros y clubes de la Agrupación.

Muchos integrantes de la Agrupación forman parte de las **Academias Rotarias de Arte y Letras en cada uno de los Países del Continente**. Ahora con cursos de portugués y español, ya con más de 1.000 estudiantes de diferentes lenguas.

De nuestro Distrito 4320, destaca una **amiga rotaria Graciela Vidal de La Serena**, que integra la Academia de Arte, comenta sobre los beneficios que ha vislumbrado en esta experiencia de integrar una Agrupación Rotaria Internacional

".....Por razones personales y profesionales, he tenido la suerte de conocer a bellísimas personas de variados países del mundo, con su propia cultura e idiosincrasia; por sus experiencias, piensan diferente, tienen otras inquietudes, una amplia visión de la vida y del mundo que les rodea pero, existe una gran similitud en la entrega del servicio hacia los demás, hacia aquellos que necesitan un apoyo y que esperan una mano amiga que les mitigue sus problemas de diferentes índole, a través de servicios comunitarios y proyectos sociales de diferentes áreas.....Asociación Rotaria de Arte y que aúna a unos cuántos rotarios de diferentes países del mundo, cada uno cuando tiene tiempo, expone digitalmente sus trabajos de arte, sean esculturas, pinturas, música, etc..."

Anexos Vinculados:

1.- Publicación Actividad Rotanauta "silenciosa obra social para motivar a niños y niñas en situación de vulnerabilidad.

2.- Mensaje EGD Carlos Tapia a la Formación Escuadrón Náutico Iquique, en Agosto 2019.

3.- Boletín Junio 2023 de "El Rotario Latino"

4.- Carta Graciela Vidal - EL AGRADO DE SER PARTE DE UNA INSTITUCIÓN ROTARIA INTERNACIONAL

Likakofu@gmail.com

Rotary
Distrito 4320

COMITÉ DISTRITAL RYE ROTARY YOUTH EXCHANGE

LILIANA
Rojo Pizarro
Chairwoman

CREA ESPERANZA
en el MUNDO

Con mucha ilusión desde el martes 01 de agosto, nuestros jóvenes del Distrito 4320 partieron a sus intercambios del periodo rotario 2023-2024.

Los destinos de este año son:

- Alemania
- Bélgica
- Dinamarca
- República Checa
- Suecia
- Suiza
- Taiwán
- Estados Unidos

El sábado 19 de agosto arribaron a nuestro distrito 24 jóvenes que vienen con la ilusión de conocer nuestro país, nuestra cultura, nuestro idioma y crear nuevos lazos de buena voluntad con las familias anfitrionas y la comunidad que les rodea.

POSTULACIONES & ENTREVISTAS

Proceso de Postulación

El proceso de postulación al RYE – Rotary Youth Exchange comenzará el 1° de septiembre y cerrará el día 22 de octubre de 2023. Las inscripciones se deben realizar en el sitio web:

Www.IntercambiosRotary4320.Cl

Proceso de Entrevistas

El proceso de entrevistas se realizará en el mes de noviembre, una vez cerrado el proceso de postulaciones se enviará información del lugar, fecha y horario de entrevista a los postulantes y sus familias.

Invitamos a todos los clubes del distrito a acreditarse y patrocinar a estudiantes que deseen postular y que reúnan los requisitos establecidos por este programa.

Con fecha 07 de septiembre se realizará a las 19:00 horas, una capacitación sobre el programa de intercambio para aquellos clubes que deseen obtener la acreditación y también para los que ya están acreditados a modo de información. Mediante correo electrónico se les hará llegar a los clubes el link para unirse a la capacitación.

Rotary
Distrito 4320

RYLA DISTRITAL SEMINARIO de ROTARY para Líderes Jóvenes

FANNY
García Reinuaba
Encargada

CREA ESPERANZA
en el MUNDO

En este nuevo periodo 2023 - 2024, invitamos a los 71 clubes a ser parte íntegra en nuestro Distrito y RYLA – Rotary Youth Leadership Awards: Seminario de Rotary para Líderes Jóvenes - a *CREA ESPERANZA EN EL MUNDO*, nos llama a renovar la fe, el cuidado y salud mental, a crear espacios para los jóvenes, pero por sobretodo conocernos y reconocernos, y que mejor dar lugar a la PRESENCIALIDAD.

Gordon McInally, Presidente de Rotary International, nos inspiró esperanza y respondió a lo siguiente: ¿Qué programas para la juventud son importantes para usted?
"Soy un gran admirador de RYLA (Seminarios de Rotary para Líderes Jóvenes). Los RYLA han tenido mucho éxito en nuestra región. Si llevas a un estudiante de secundaria con potencial a un evento de RYLA, el cambio que puede producirse es asombroso. A veces, jóvenes introvertidos y callados acuden a una experiencia de RYLA, y el resultado es que, a la conclusión del evento, se encuentran a sí mismos y florecen. Es importante que enviemos a RYLA a personas con potencial, no a los que ya vuelan alto, porque ellos volarán alto de todos modos. Se trata de llevar a personas a las que podemos desarrollar."

Junto a nuestro Presidente Gordon, a la Gobernadora Patricia y el Equipo Seminario de Rotary para Líderes Jóvenes, estamos presentes para ustedes en todos los aspectos, necesidades y más, para la realización de estos Seminarios en cada uno de los 71 Clubes que componemos el Distrito 4320, pues son clave para el logro de este objetivo.

Como Equipo, estamos con ustedes, cada uno de los miembros que componemos este Comité, son personas de grandes valores rotarios y mejores seres humanos, que estamos trabajando para la presencialidad; mantenemos la *Longanimidad,* que es hermana de la resiliencia, hace referencia a la generosidad y a la solidaridad con el hermano, cuando este afronta adversidades, y ella es parte fundamental de nuestra organización rotaria, sí, Rotary es longánime, es *Crear Esperanza en el Mundo*.

Desde el 1° de julio de 2023, estamos para apoyarlos en toda la realización de cada uno de estos Seminarios de Rotary para Líderes Jóvenes Presenciales en sus clubes, desde: diplomas, galvanos, tipos de regalos y colaciones, conectividad, buscar expositores, crear redes, libretos, formularios virtuales, flyers, videos promocionales, orientación en temas y entrevistas, reuniones, backup y en todo aquello que deseen, no duden en nuestro apoyo.

En el *"Dar de sí, antes de pensar en sí"* este equipo humano es conformado por Santiago Amador de Rotary Club Quilpué, Jessenia Mesa de Rotary Club Putaendo, Robert Pizarro y Carla Abarca de Rotary Club Copiapó, Andrés Rivera de Rotary Club Vallenar, Nicolás Ramírez de Rotary Club Quillota, Maribel Echeverry y Rodrigo Alarcón de Rotary Club Villa Alemana, Viviana Pérez de Rotary Club Caliche, nuestro amigo Eduardo Gajardo V. y Fanny García R. de Rotary Club Santa Laura.

¡¡¡CREEMOS 71 NUEVAS EXPERIENCIAS DE SEMINARIOS PARA LIDERES JÓVENES ...CREEMOS ESPERANZA EN EL MUNDO!!!

Rotary
CREA ESPERANZA en el MUNDO
RYLA
SEMINARIOS DE ROTARY PARA LÍDERES JÓVENES

Rotary
Distrito 4320

PROMOCIÓN CONVENCIÓN RI SINGAPUR 2024

RODRIGO
Jarufe Fuentes
Promotor D4320

CREA ESPERANZA
en el MUNDO

DESCARGA FONDO DE PANTALLA:

INSCRÍBETE ACÁ

COMPARTAMOS ESPERANZA EN SINGAPUR

SINGAPUR | DEL 25 AL 29 DE MAYO DE 2024

Cuando la familia de Rotary se reúna en la Convención de Rotary International 2024 en Singapur, compartiremos ideas, amistad, inspiración y esperanza, entre nosotros y con el mundo.

Inscríbete a más tardar el 15 de diciembre de 2023 para aprovechar la tarifa con descuento.

Inscríbete hoy mismo en convention.rotary.org/es

Rotary | SINGAPORE 2024

Rotary
Distrito 4320

COMITÉ DISTRITAL 98ª CONFERENCIA

AILLEEN
Morales Meneses
Presidenta

CREA ESPERANZA en el MUNDO

ailleenmorales@gmail.com

Rotary
Distrito 4320

COMITÉ DISTRITAL IMAGEN PÚBLICA

AILLEEN
Morales Meneses
Presidenta

CREA ESPERANZA
en el MUNDO

"La imagen de marca para una Organización es como una reputación para una persona. Ganas reputación tratando de hacer bien las cosas difíciles."- Jeff Bezos

Durante el mes de Agosto realizamos nuestra reunión del Comité de Imagen Pública. En esta pudimos conocer a quienes son parte de uno de los ejes de nuestra gran Rueda Rotaria, los encargados de Imagen Pública de cada Club.

En esta reunión se tomaron diversos acuerdos, entre ellos que el último lunes de cada mes, se sostendrá una reunión para ver los avances y actividades próximas en el Distrito.

El compromiso de cada uno de ellos hace que podamos seguir avanzando y creciendo para Fortalecer nuestra marca.

Como fortalecemos la Imagen Pública de Rotary

La imagen pública de Rotary no es solo la manera en que nos vemos a nosotros mismos, es también la forma en que las personas fuera de nuestra organización piensan de nosotros.

Que las personas reconozcan el nombre de Rotary es un comienzo; sin embargo, debemos profundizar nuestro trabajo. Hablar sobre Rotary de una manera que explique lo que hacemos y el impacto que generamos es fundamental para mejorar la comprensión de las personas e inspirarlas a que se involucren.

A muchos de nosotros nos han preguntado «¿Qué es Rotary?» y nuestra respuesta es diferente cada vez. Asimismo, cuando hacemos esta pregunta a un público general en diversas partes del mundo, nos dan una variedad de respuestas.

Dar una buena impresión

Nuestra imagen pública está determinada por la manera y frecuencia con la que hablamos sobre Rotary. Al no contarle al público la historia de Rotary, sus impresiones a menudo se componen de verdades a medias. Esto puede dañar nuestra imagen pública y debilitar nuestra marca.

Beneficios de una sólida imagen pública

Porque solo haber escuchado sobre Rotary a menudo no es suficiente para despertar el interés de las personas e instarlos a participar. Cuando las personas entienden lo que los clubes realizan para hacer del mundo un lugar mejor se sentirán motivados para ayudar en estas labores e involucrarse. Al fortalecer la imagen pública de Rotary en tu comunidad atraerás más socios, voluntarios, colaboradores y donantes.

Socios potenciales

Cuando cuentas historias sobre cómo tu club marca la diferencia en la comunidad, inspira el interés en los socios potenciales y te facilita la tarea de alcanzar tus metas de membresía.

Socios actuales

Otra manera de involucrar a los socios actuales es promocionando la buena labor que realiza el club en los medios de comunicación local y en las redes sociales. Mantener a los socios involucrados es mucho más fácil cuando estos se sienten orgullosos de los logros del club.

Rotary
Distrito 4320

LLAMADO A POSTULACIÓN CANDIDATO GD DISTRITO 2026 - 2027

COMITÉ PROPUESTAS GD DISTRITO 4320

LUZ BEATRIZ
Bernal González
Presidente

Estimados compañeros rotarios.

EL Comité de Propuestas, ha quedado conformado por los siguientes integrantes:

PDG: 2018-2019
Luz Beatriz
Bernal González

PDG: 2019-2020
Carlos Tapia Gómez

PDG: 2020-2021
Emilio Sepúlveda Aguilar

PDG: 2021-2022
Ricardo Vera Martínez

PDG: 2022-2023
Rodrigo Jarufe Fuentes

Por lo cual invita a los clubes del Distrito, a presentar postulantes al cargo de Gobernador del Distrito 4320, para el período rotario 2026-2027, de acuerdo al siguiente cronograma:

30 de diciembre de 2023: Vence el plazo para que los clubes presenten las postulaciones, las que deberán hacer llegar al correo del Presidente del Comité de Propuestas, quien las hará extensiva a los integrantes del Comité.

Enero / Febrero 2024: Se reunirá el Comité de Propuetas para entrevistar a los postulantes, e indicar a quién propondrán para ocupar el cargo de Gobernador de Distrito Propuesto para el período 2026-2027. (el acuerdo es que habrá entrevista, aunque se presente un solo candidato).

La fecha de la entrevista será informada a los clubes y postulantes durante el mes de enero de 2024, informándole al Gobernador la desición tomada por el Comité de Propuestas.

Durante el mes de febrero de 2024, el Gobernador de Distrito informará el nombre y club del Candidato seleccionado por el Comité de Propuestas. Será el mismo Gobernador quien dará a conocer el plazo que tendrán los clubes que así lo determinen, para presentar candidatos contendientes, que se hubieren presentado ante el Comité de Propuestas.

En el mes de marzo de 2024, el Gobernador informará el nombre y club al cual pertenecen de los postulantes contendientes.

Abril 2024, es el mes en que vence el plazo para que los postulantes a contendientes, demuestren el apoyo de los clubes, de acuerdo al Manual de Procedimientos vigente.

El Gobernador anunciará, a los clubes, todo candidato contendiente en el formulario prescrito por Rotary International.

Para apoyar un candidato contendiente, el Club deberá en una reunión ordinaria, emitir una resolución escrita y enviarla al Gobernador, dentro del plazo que este disponga.

Para que las propuestas sean válidas deberán contar con el apoyo de:

(a) 10 clubes o
(b) 20% del número total de clubes en funcionamiento en el Distrito, durante al menos un año a la fecha de inicio del año en cuestión, de ambas cifras la que fuera mayor.

A tener en cuenta, los clubes sólo podrán apoyar a un candidato contendiente.

CREA ESPERANZA
en el MUNDO

Rotary
Distrito 4320

LLAMADO A POSTULACIÓN CANDIDATO GD DISTRITO 2026 - 2027

COMITÉ PROPUESTAS GD DISTRITO 4320

LUZ BEATRIZ
Bernal González
Presidente

Estimados compañeros rotarios.

EL Comité de Propuestas, ha quedado conformado por los siguientes integrantes:

PDG: 2018-2019
Luz Beatriz
Bernal González

PDG: 2019-2020
Carlos Tapia Gómez

PDG: 2020-2021
Emilio Sepúlveda Aguilar

PDG: 2021-2022
Ricardo Vera Martínez

PDG: 2022-2023
Rodrigo Jarufe Fuentes

El 30 de abril, de haber candidatos debidamente calificados, el Gobernador de Distrito, junto con dar a conocer sus nombres, indicará los pasos a seguir en la votación, nombrando un Comité de Preparación para la Elección.

Todo club tendrá derecho a lo menos a un voto. Todo club con más de 25 socios, tendrá un elector adicional por cada 25 socios adicionales o fracción mayor a la mitad de dicho número, lo cual significa que un club con 37 socios tendrá derecho a un elector.

Un club que tenga entre 38 y 62 socios, tendrá derecho a dos electores y un club que tenga entre 63 y 87 socios tendrá derecho a tres electores y así sucesivamente. El número de socios será el indicado en la última factura del club.

En el mes de mayo, en las sesiones de la Conferencia Distrital de 2024, en la Asamblea respectiva, se efectuará la elección del Gobernador de Distrito Propuesto, por votación directa, a cargo del Comité de Elecciones.

Quien comunicará de inmediato el resultado, al Gobernador de Distrito, quien continaurá con el proceso.

Es de vital importancia considerar, que cuando los clubes del Distrito inicien su participación en los actos eleccionarios, deberán acreditar estar al día en sus obligaciones económicas con Rotary International, la Gobernación Distrital y La Revista Rotaria.

Se recomienda a los clubes revisar el Manual de Procedimientos 2022, en lo referido a Propuestas y Elecciones para el cargo de Gobernador Distrital.

CREA ESPERANZA
en el MUNDO

COMITÉ CONGOR CHILE

COMITÉ CONGOR CHILE
LIBRO DE LOS 100 AÑOS DE ROTARY EN CHILE

Para una efectiva gestión, deberá considerarse lo siguiente:

Nombre del Club y Número del Distrito.

Cantidad de libros, a $7.000 cada uno, total en pesos transferir a:

CONGOR Chile

Rut:70.934.800-0

Cuenta Corriente: 63442879

Banco: Santander

e-mail: srs@saintrose.cl

Observación:
Compra Libro de los 100 Años de Rotary en Chile, Club y Distrito.

Muy Importante, envíar copia a:

centenariorotarychile@gmail.com

Rotary Chile

COMITÉ CONGOR CHILE

COMITÉ CONGOR CHILE
SELLOS POSTALES CENTENARIO

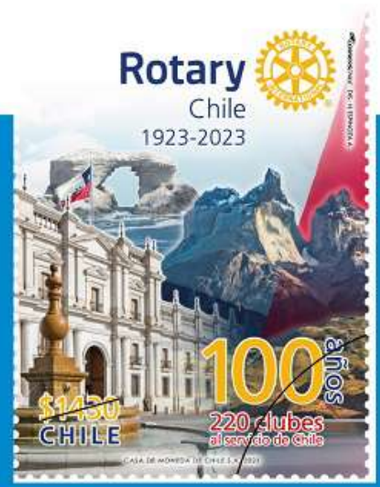

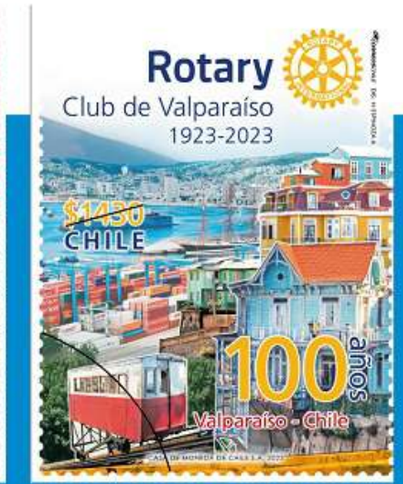

SELLO POSTAL CENTENARIO

En pesos chilenos / Oferta hasta agotar stock

COMPRA
TUS SELLOS SOLO POR:

4 sellos (compra minima):
$ 5.720

1 Pliego de 40 sellos:
$ 57.200

1 Sobre primera emisión, con matasellos:
$ 5.600

Por decisión del CONGOR Chile, los sellos y sobres deben ser adquiridos a través de los clubes, procediendo de la siguiente forma:

Dirigido a:

José Miguel Oportus Mateluna

Rut: 5.928.272.-7

Cuenta corriente: 65702045

Banco Santander

E-mail: srs@saintrose.cl

OBSERVACIÓN: Indicar distrito, nombre del club, cantidad de sobres y sellos, con valores correspondientes.

Muy importante, enviar copia a:
rotarycentenariochile@gmail.com

Rotary Chile

100 años Valparaíso - Chile

BOLETINES & REVISTAS

PINCHE Revista para Abrir Enlace

CREA ESPERANZA en el MUNDO

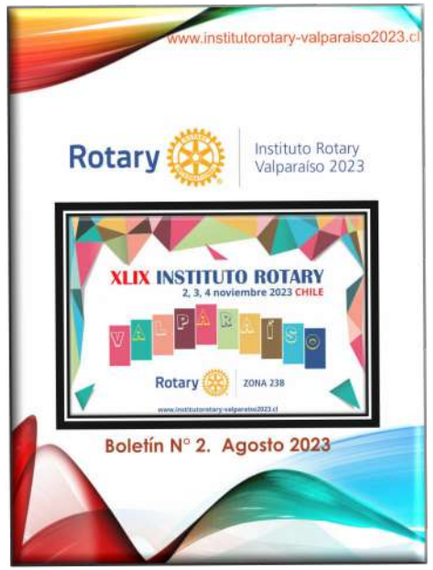

Rotary

ACTIVIDADES GD PATRICIA

PINCHE FOTO PARA VER MAS

CREA ESPERANZA en el MUNDO

Rotary Distrito 4320

PARTICIPACIÓN DE GOBERNADORA PATRICIA EN CAMBIO DE MANDO CONGOR CHILE 2023

Durante el último fin de semana de Julio, Nuestra Gobernadora participó del Traspaso de Mando de CONGOR CHILE 2023, en el cual asumió como Presidente Berta Rückert.

En esta actividad se reunieron las Gobernadoras en ejercicio de los Distritos 4320 (Patricia Lorca), 4340 (Wilma Troncoso) y 4355 (Ana Badilla), junto a los Past-Gobernadores de los 3 Distritos.

ACTIVIDADES GD PATRICIA

PINCHE FOTO PARA VER MAS

CREA ESPERANZA en el MUNDO

Rotary Distrito 4320

VISITA A ROTARY CLUB CALICHE DE GOBERNADORA PATRICIA JUNTO AL DOCTOR JUAN URRUTIA

Esta visita se enmarca en el análisis de nuevos proyectos conjuntos de los Clubes Rotarios de la ciudad de Antofagasta.

LA GOBERNADORA PATRICIA PARTICIPA EN LA DESPEDIDA DE LOS ESTUDIANTES DE INTERCAMBIO DEL PROGRAMA RYE

Rotary Club Caliche invitó a Gobernadora Patricia a la reunión de despedida de los estudiantes apadrinados por el Club.

La Gobernadora les entregó sus mejores deseos para esta nueva experiencia que vivirán y les solicitó sean los excelentes representantes del Distrito 4320 que ya han demostrado ser.

Frida Finterbush, Amaya Huanca y Martin Rojas, les deseamos lo mejor y los esperamos a su retorno de esta maravillosa experiencia que es RYE.

ACTIVIDADES GD PATRICIA

PINCHE FOTO PARA VER MAS

CREA ESPERANZA en el MUNDO

Rotary Distrito 4320

GOBERNADORA PATRICIA EN SU VISITA A ROTARY CLUB CHUQUICAMATA PARTICIPA DE HITOS IMPORTANTES PARA EL CLUB

En la visita de la Gobernadora Patricia a Rotary Club Chuquicamata, en la cual se realiza el Cambio de Mando de la Presidencia del Club; además, se presentaron los planes estratégicos de trabajo para este periodo y el momento del corte de cinta para inaugurar la nueva sede del Club.

Además, se establece alianza estratégica junto al Alcalde de Calama Eliecer Chamorro para el trabajo conjunto por la comunidad.

MOMENTO ESPECIAL VIVE LA GOBERNADORA PATRICIA EN VISITA PROTOCOLAR A ROTARY CLUB CAVANCHA

En la visita protocolar a Rotary Club Cavancha, la Gobernadora Patricia vivió momentos muy especiales con este Club.

En esta visita fué presentado el plan de trabajo y proyectos médicos que han realizado.

Por otra parte, se realiza un encuentro con las integrantes del Club Satélite Humberston, en el que reiteraron su compromiso con la Gobernación y los planes de Rotary International.

ACTIVIDADES GD PATRICIA

PINCHE FOTO PARA VER MAS

CREA ESPERANZA en el MUNDO

VISITA DE GOBERNADORA PATRICIA A BANCO DE PIEL

En marco de las visitas protocolares a los Clubes, la Gobernadora Patricia visita el Banco de piel, el cual es único en el mundo y se encuentra en nuestro Distrito 4320.

En esta vista la Gobernadora conoce los procesos y como realizan su labor de servicio a través de esta maravillosa iniciativa de voz del Doctor Aldo Cañete, Cirujano infantil y Jefe de la Unidad.

Como reconocimiento a este tremendo equipo, la Gobernadora les entrega el Pin del Periodo y les insta a seguir adelante y con nuevos bríos.

ROTARY CLUB IQUIQUE HACE ENTREGA DEL LIBRO DE SUS 90 AÑOS

Durante la visita de la Gobernadora a los Clubes de la ciudad de Iquique, el Vice-Presidente de Rotary Club Iquique, Francisco, hace entrega del libro de los 90 años de Rotary Club Iquique.

En este, se presenta una recopilación del servicio que ha realizado este Club a través de su trayectoria, haciendo vida el lema «Crea esperanza en el Mundo».

Rotary Distrito 4320

ACTIVIDADES GD PATRICIA

PINCHE FOTO PARA VER MAS

CREA ESPERANZA en el MUNDO

Rotary Distrito 4320

GOBERNADORA PATRICIA LORCA VISITA EL CENTRO DE DIÁLISIS «PAUL HARRIS»

En esta visita, la Gobernadora Patricia conoce el Centro de Diálisis «Paul Harris».

«Es maravillosa la labor que realizan, en la cual no tan solo realizan las diálisis para los pacientes que lo requiere; sinó que dentro de sus procesos purifican el agua a un 100% para realizar las diálisis. Es admirable su trabajo». Citó la Gobernadora

ROTARY CLUB PICA INVITA A LA GOBERNADORA PATRICIA A PARTICIPAR DE UNA PAWA

Rotary Club Pica, En marco de la Visita Oficial de la Gobernadora al Club; es que se celebró una PAWA.

PAWA, ritual que es utilizado en una serie de actividades del pueblo Aymara. Antiguamente era muy común ver este ritual bendiciendo matrimonios, bautizos, cortes de pelo, festividades religiosas y agropecuarias. en esta oportunidad se celebró para bendecir este nuevo año Rotario, junto a la Gobernadora y el Presidente del Club.

ACTIVIDADES GD PATRICIA

PINCHE FOTO PARA VER MAS

CREA ESPERANZA en el MUNDO

Rotary Distrito 4320

GOBERNADORA PATRICIA ES ENTREVISTADA POR MARCELO SANTIBAÑEZ EN LA RADIO PAULINA, DE LA CIUDAD DE IQUIQUE

En la ciudad de Iquique la Gobernadora asiste a la Radio Paulina y es entrevistada por Marcelo Santibañez en el Programa «La mañana X Paulina».

Durante la entrevista la Gobernadora hace énfasis en que los Rotarios estamos creando esperanza en cada uno de nuestros Distritos y el Distrito 4320 cuenta con maravillosos Proyectos que se están desarrollando en la ciudad de Iquique, como lo son el Banco de Piel y el Centro de Diálisis Paul Harris.

BRIGADA ECOLÓGICA DE LA ESCUELA EDUARDO LLANOS NAVA RECIBE LA VISITA DE LA GOBERNADORA PATRICIA

Durante las visitas protocolares a los Clubes de la Ciudad de Iquique, Rotary Club Santa Laura comparte con la Gobernadora Patricia una iniciativa que nos permite Crear Esperanza a la Naturaleza. Esta corresponde a la «Brigada Ecológica», creada dentro de la Escuela Eduardo Llanos Nava, la cual cuenta 12 años de excelencia académica.

Los estudiantes en esta brigada aprenden a cuidar el medio ambiente y a sembrar plantas, con el objetivo de crear esperanza en un medio ambiente que ha sido dañado.

ACTIVIDADES GD PATRICIA

PINCHE FOTO PARA VER MAS

ROTANAUTAS Y GOBERNADORA PATRICIA VISITAN MUSEO CORBETA ESMERALDA

Los Rotanautas, son Rotarios que además de su pasión por el servicio, les une el amor al mar. Este amor también es compartido por la Gobernadora Patricia y durante su visita a los Clubes de la ciudad de Iquique, compartió un momento muy especial con ellos, la visita al Museo.

En este hermoso lugar pudo conocer una réplica de la Corbeta Esmeralda, en estas instalaciones se muestra como vivian los marinos durante la Guerra del Pacifico junto al Capitán Arturo Prat.

«Ha sido una experiencia enriquecedora y sobre todo compartir este momento especial con los Rotanautas» indicó la Gobernadora.

ALCALDE DE IQUIQUE MAURICIO SORIA, RECIBIÓ A LA GOBERNADORA PATRICIA LORCA JUNTO A LOS PRESIDENTES DE LOS CLUBES ROTARIOS Y ROTANAUTAS DE LA CIUDAD DE IQUIQUE

La Gobernadora junto a los Presidente de los Clubes de la Ciudad de Iquique realizaron la visita Protocolar al Alcalde Mauricio Soria. En esta, se trataron variados temas, siendo uno de los más importantes el apoyo recibido por parte de la Alcaldía en diversas actividades realizadas por los Clubes y se renueva el compromiso de seguir trabajando en forma mancomunada por el Bien de las comunidades de la zona.

CREA ESPERANZA en el MUNDO

Rotary Distrito 4320

ACTIVIDADES GD PATRICIA

PINCHE FOTO PARA VER MAS

CREA ESPERANZA en el MUNDO

ENCUENTRO DE GOBERNADORES DISTRITOS 4320 & 4455

Rotary Club Tacna del Distrito 4455 y Rotary Club Arica del Distrito 4320 cada año celebran el Encuentro de Gobernadores, y este año no fue la excepción.

Estas jornadas fueron de mucha camaradería y fraternidad, donde compartieron objetivos, sueños y planes de servicio en ambos Distritos.

Además permitió seguir estrechando lazos entre ambos Clubes anfitriones.

NOTICIAS

PINCHE FOTO PARA VER MAS

Rotary Club Antofagasta

CREA ESPERANZA en el MUNDO

Rotary Distrito 4320

A ESPAÑA LOS PASAJES

Nueva jornada de actividades, esta vez organizamos un plato único del mar para apoyar el viaje del representante de la ADESUBA Miguel Soto, para formar parte del equipo nacional que nos representará en el campeonato Mundial del Caza Submarina en Laredo (Cantabria).

Conocida como la capitán de la costa esmeralda, aúna mar, playa, paisaje, historia, arte y gastronomía. Una villa de tradición marinera que ha sabido adaptarse a los tiempos modernos y ofrece todo lujo de servicios al ciudadano y al visitante.

Agrademos a nuestras amistades y socios que aportaron con un granito de arena para el éxito de esta actividad. Seguimos creando esperanza.

APORTE A FAMILIA

TODOS Y TODAS LO CONOCEMOS, Don Félix, aferrado a su bicicleta todos los días recorre la ciudad, vendiendo diarios, en su pesada, dura y usada bicicleta. Víctima de la delincuencia perdió la bicicleta, y su fuente laboral se ve en desmedro.

No es ancla de oro ni hijo ilustre, pero su ejemplo de empeño y amor por su labor no nos deja indiferentes y manos a la obra, en asociación con @latinamarket fuimos en apoyo con un aporte importante a la familia para llevar estos meses algo de tranquilidad a su mesa y casa.

De la bicicleta... pronto subiremos noticias!!

#Antofagasta #Chile #rotary #rotaryinternational #rotaryclub #rotaryChile #daresperanza

NOTICIAS

PINCHE FOTO PARA VER MAS

Rotary Club Antofagasta

CREA ESPERANZA en el MUNDO

RC ANTOFAGASTA A PERÚ

Esta ocasión tuvimos representación de nuestro club a través de Isaías Leyton, Dagoberto Hoyos y sus distinguidas esposas, en el tradicional "REENCUENTRO" que realizan Rotary Club Arica y Rotary Club Tacna, denominado Encuentro de Gobernadores del Distrito 4320 y 4455, del período 2023-2024, ocasión en que participan los Gobernadores/as de ambos distritos, acompañados de ex gobernadores, presidentes/as de distintos representantes de clubes de ambos distritos.

En esta ocasión se realizó una cena, el sábado 19 de agosto, en Rotary Club Tacna y un almuerzo, el día 20 de agosto, en Rotary Club Arica, donde el presidente de cada club recibe a las visitas y cede la palabra al Gobernador/ra para que entregue un mensaje inspirativo y de hermandad a todos los asistentes. Para el caso de nuestra Gobernadora, además de entregar su mensaje, se comprometió en difundir en todos los clubes de nuestro distrito que seamos parte de este lindo encuentro rotario.

Rotary Distrito 4320

NOTICIAS

PINCHE FOTO PARA VER MAS

Rotary Club Azapa

CREA ESPERANZA en el MUNDO

RC AZAPA INGRESA NUEVO SOCIO

En emotiva ceremonia Rotary Club Azapa procedió a investir como socio al señor Esteban Sánchez Moreno, Doctor en Sociología por la Universidad Complutense de Madrid y profesor titular de la misma casa de estudios.

El juramento fue tomado por el secretario del club Eduardo Ferrer y el presidente Víctor Villaseca le hizo entrega del pin rotario y la corbata distintiva del club.

El presidente Víctor representó la alegría del club por volver a tener entre su membresía a este destacado socio, quien será nuestro embajador en España.

ROTARY CLUB AZAPA Y SU CONTRIBUCIÓN AL DEPORTE

Rotary Club "Azapa", en el desarrollo de su campaña de apoyo a la comunidad, en especial a los niños, ha realizado una entrega de dulces como una forma de contribuir al esparcimiento del Club Deportivo Raiser Sport.

Es así como dicha actividad liderada por el socio Juan Carlos Pérez Boero tuvo gran aceptación entre los niños, quienes se mostraron felices de recibir este aporte. Aporte que es complementario a la entrega de vestuario deportivo realizado con anterioridad.

Rotary Distrito 4320

NOTICIAS

PINCHE FOTO PARA VER MAS

Rotary Club Azapa

CREA ESPERANZA en el MUNDO

Rotary Distrito 4320

NOTICIAS

PINCHE FOTO PARA VER MAS

Rotary Club Caliche

CREA ESPERANZA en el MUNDO

Rotary Distrito 4320

DESPEDIDA ESTUDIANTES DE INTERCAMBIO RC CALICHE

Lunes 31 de Julio, despedimos a tres jóvenes antofagastinos que se van a intercambio, ellos son Amaya Huanca, Frida Finsterbusch y Martín Rojas, quienes visitarán los países de Suiza y Alemania respectivamente.

Se les hizo entrega de su polerón y otros accesorios, que los distinguen con el programa de intercambio del distrito 4320.

Como club Caliche estamos muy felices de poder compartir los sueños y el compromiso con el servicio en el mundo.

BIENVENIDA JÓVENES
INTERCAMBIO RC CALICHE

Lunes 21 de Agosto del presente año recibimos a tres jóvenes de intercambio: Sabell Sakree de Dinamarca, Mía Sophie Renate de Alemania, Greg Keust de Bélgica.

Quienes junto a sus familias anfitrionas vivieron una noche especial, se presentaron frente a nuestra gobernadora distrital Patricia Lorca e intercambiaron consejos y recomendaciones de los asistentes para que su experiencia sea totalmente gratificante, también se realizaron intercambios de regalos y pins que representan su cultura, club y distrito.

NOTICIAS

PINCHE FOTO PARA VER MAS

Rotary Club Caliche

CREA ESPERANZA en el MUNDO

Rotary Distrito 4320

VISITA A FUNDACIÓN MI CASA

El viernes 11 de Agosto las socias de Rotary Club Caliche realizaron una visita a los niños y niñas de fundación Mi Casa. En esta instancia se donaron artículos de aseo, silla infantil, ropa y alimentos, además de compartir una tarde llena de risas y alegría junto a las cuidadoras y los pequeños.

Agradecemos todos los aportes en beneficio de los lactantes e infantes de la ciudad de Antofagasta.

APORTE A FONDO DE DOTACIÓN ROTARY CLUB CALICHE

En la transmisión de mando de la gobernadora distrital Patricia Lorca Rojas, Rotary Club caliche realizó la entrega de USD$375 para contribuir al crecimiento del fondo de dotación, esto es un hito muy relevante al ser el primer club de su período en realizar esta aportación.

Estamos agradecidas de poder contribuir al financiamiento sostenible de diversos proyectos rotarios que irán en beneficio del bienestar de las comunidades y así seguir creando esperanza en el mundo.

NOTICIAS

PINCHE FOTO PARA VER MAS

Rotary Club Caliche

CREA ESPERANZA en el MUNDO

GOBERNADORA DISTRITAL VISITA A RC CALICHE

El Viernes 25 de Agosto Rotary Club Caliche recibió la visita de nuestra Gobernadora Distrital Patricia Lorca Rojas y su asistente Claudio Eugenín, en el salón del Club de Yates Antofagasta.

La presidente de Rotary Club Caliche Dannay Antichiviche Gárnica presentó en detalle las metas y objetivos a cumplir en el período 2023-2024, junto a las directoras de los comités quienes explicaron los diferentes proyectos de servicio a la comunidad y se comprometieron a dar cumplimiento de sus funciones.

En esta ocasión especial también se realizó la investidura de cinco nuevas socias que se adhieren a nuestro club; Carolina Moscoso, Carolina Borjas, Viviana Pérez, Alejandra Marín y Wendoline Calvo. Quienes asistieron junto a sus familias para compartir en esta solemne ceremonia.

Rotary Distrito 4320

NOTICIAS

PINCHE FOTO PARA VER MAS

Rotary Club Chinchorro

CREA ESPERANZA en el MUNDO

PRESIDENTA RC CHINCHORRO, SARA YONG AVILÉS, REPRESENTANDO A NUESTRO DISTRITO INTERNACIONALMENTE

Como RC Chinchorro nos sentimos orgullosos de tener una mujer como Presidenta, que nos representa durante el periodo 2023-2024. En este contexto les compartimos un vídeo de lo que fue nuestro cambio de mando, en el cual asistieron los 6 clubes rotarios de Arica, y la distinguida presencia del RC de Lima.

Por otro parte, queremos señalar que nuestra Presidenta, como embajadora de nuestro Distrito, asistió el 21 y 22 de julio al cambio de mando del RC de Lima, apoyando a la Presidenta Elifia Guerra.

Del mismo modo, el día 23 de julio asistió al 6° Aniversario del RC Pachámac perteneciente al distrito 4455, como también al cambio de mando del RC Los Álamos de Monterrico, realizado el día 24 del mismo mes.

De vuelta en nuestro país, el día 26 de julio fue invitada a una reunión del RC Arica, mientras que para el día 26 de agosto se encuentra invitada por RC Azapa, a compartir con ellos.

Finalmente, el día 05 de agosto se llevó a cabo en la ciudad de Tacna el cambio de mando de RC Arequipa Sur donde fue como representante nuestra presidenta, Sara Yong Avilés.

Rotary Distrito 4320

NOTICIAS

PINCHE FOTO PARA VER MAS

Rotary Club Chuquicamata

CREA ESPERANZA en el MUNDO

Rotary Distrito 4320

CAMBIO DE MANDO RC CHUQUICAMATA

En Ceremonia Solemne, Rotary Club Chuquicamata realizó su Cambio de Liderazgos.

La Gobernadora de Distrito, Patricia Lorca Rojas, y el Alcalde de la ciudad de Calama, Eliecer Chamorro Vargas, estuvieron presentes como autoridades invitadas en el inicio de un nuevo periodo rotario.

A partir del 1 de julio, nuestra rueda rotatoria vuelve a girar y, en este sentido, el pasado 8 de agosto se llevó a cabo el cambio de liderazgo en el Rotary Club Chuquicamata. El presidente saliente, José Rojo Lobos, entregó los símbolos de mando al presidente del periodo 2023-2023, Antonio Cerda Castillo.

En compañía de los/as presidentes/as de los demás clubes de la provincia, los/as socios/as y sus respectivas familias, se realizó la entrega del cargo. Durante este acto, el presidente saliente, hizo un breve resumen de su período, destacando las metas alcanzadas, los convenios establecidos y, sobre todo, los más de 41 proyectos de servicio y sus amplias publicaciones en los diferentes canales del Distrito y regionales.

Una vez cambiados los símbolos de mando, nuestro nuevo presidente pronunció su discurso, en el cual afirmó que seguirán el camino del servicio a la comunidad, en cada acción que realice el club, para generar esperanza en aquellos que más lo necesitan. Además, presentó su equipo de trabajo y sus asesores técnicos para este período.

NOTICIAS

PINCHE FOTO PARA VER MAS

Rotary Club Chuquicamata

CREA ESPERANZA en el MUNDO

Niños y Niñas pudieron celebrar el día de la Niñez

Gracias a las gestiones Rotary Club Chuquicamata y el apoyo de COANIQUEM Calama, 160 niños y niñas recibieron una bolsa de dulces por motivo de su día.

A través del convenio de colaboración mutua firmado entre el Club y COANIQUEM Calama, cada niño y niña que vive en la Toma de Quetena recibió una bolsa de caramelos. Del mismo modo, todos/as los/as usuarios/as de la Fundación Tierra de Esperanza y Fundación Red Conexión Social Yo Existo, tuvieron la oportunidad de disfrutar de estos dulces, también se debe mencionar que se entregaron bolsas de caramelos para su distribución en el jardín infantil las Abejitas.

RC CHUQUICAMATA CUENTA CON NUEVA CASA ROTARIA

Para la inauguración estuvo presente nuestra Gobernadora de Distrito 4320 Patricia Lorca y el Alcalde de la ciudad de Calama Eliecer Chamorro Vargas.

Desde que se informó que el campamento minero debía bajar a Calama el club comenzó la búsqueda de una solución para establecerse ahí. Se pudo comprar un terreno de 300 metros cuadrados, para por fin tener nuestra soñada casa rotaria, la cual fue ampliada y se le realizaron mejoras a la infraestructura existente. Es de esta forma que se logró una sede amplia, cálida y acogedora para nuestras actividades rotarias.

El club agradece la presencia de todos/as los/as que nos acompañaron en este hito histórico para nuestro club.

Rotary Distrito 4320

NOTICIAS

PINCHE FOTO PARA VER MAS

Rotary Club Coloso

CREA ESPERANZA en el MUNDO

En el inicio de este período nuestro Rotary Club Coloso ha realizado las siguientes actividades:

1.- Cambio de Mando realizado el día 5 de julio, donde se invistió a una nueva socia, Roxana Araya y dos socios Paul Harris.

2.- La presidenta Marisol firma convenio con Coaniquem para colaborar en la difusión de las actividades que realizan.

3.- Celebración Día del Niño: colaboración en confites y bebidas para la celebrar a los niños del Campamento Caleta Coloso.

4.- Celebración Aniversario Casa Sur del Adulto Mayor: participación y colaboración en las actividades de celebración del quinto aniversario del grupo de adultos mayores de Casa Sur, participando como jurados en sus actividades y en la ceremonia de coronación y cierre de las actividades.

ACTIVIDADES Rotary Club Coloso

Rotary Distrito 4320

NOTICIAS

PINCHE FOTO PARA VER MAS

Rotary Club Combarbalá

CREA ESPERANZA en el MUNDO

OPERATIVO MÉDICO DE ROTARY CLUB COMBARBALÁ

Operativo de salud en la Localidad de Las Barrancas – Combarbalá- IV Región, que fue en directo beneficio de sus habitantes y pueblos aledaños el día 26 de Agosto 2023, la atención fue por diferentes especialistas (voluntarios):

KINESIÓLOGO – ODONTÓLOGOS – PSICÓLOGO TRAUMATÓLOGO – PEDIATRA- PODÓLOGO – ENFERMERAS Y TENS.

Se organizó con apoyo de don Victor Tapia Aravena, Junta de Vecinos de Las Barrancas y también con la gestión y apoyo de La Municipalidad de Combarbalá que junto a ROTARY formó un gran equipo para ir en asistencia de pacientes que no tienen oportunidad de ir a un especialista por diversas circunstancias.

Se pudieron atender a más de 100 personas.

Se agradece a los profesionales que cedieron parte de su tiempo libre para venir a Dar de Sí antes de Pensar en Sí y crear esperanzas en el mundo, en esta comunidad.

Rotary Distrito 4320

NOTICIAS

PINCHE FOTO PARA VER MAS

Rotary Club Copiapó Oriente

CREA ESPERANZA en el MUNDO

RC COPIAPÓ ORIENTE Y MINERA PUCOBRE REALIZARON, EN EL CESFAM DE TIERRA AMARILLA, OPERATIVO OFTALMOLÓGICO

Con la atención de 54 estudiantes provenientes de las Escuelas Luis Uribe Orrego, Marta Aguilar Zerón, Víctor Sánchez Cabañas y el Liceo Jorge Alessandri Rodríguez de Tierra Amarilla, se llevó a cabo el operativo oftalmológico efectuado en el CESFAM de la Comuna.

Contó con la atención totalmente gratuita del profesional Oftalmólogo Fernando Leiva Pérez y el apoyo económico de la Minera PUCOBRE S.A., que junto a Rotary Club Copiapó Oriente, hacen posible la atención médica y la adquisición de lentes ópticos que vienen a mejorar la calidad de vida de los alumnos que no cuentan con los recursos para costear sus lentes tan vitales para poder estudiar.

Rotary Distrito 4320

NOTICIAS

PINCHE FOTO PARA VER MAS

Rotary Club Copiapó Oriente

CREA ESPERANZA en el MUNDO

RC COPIAPÓ ORIENTE RECIBE ESTUDIANTES DEL PROGRAMA DE INTERCAMBIO DE ESTUDIOS, PROVENIENTES DE BÉLGICA Y ALEMANIA.

Sábado 19 de agosto, arribaron a nuestra ciudad las dos estudiantes de Intercambio de Estudios, programa que se reactivó a partir del año 2022, organizado por Rotary International a nivel de todo el mundo y que en Copiapó está a cargo de Rotary Club Copiapó Oriente. En esta ocasión las alumnas son Marie Alice Hannard de 17 años proveniente de Bélgica y Luzie Victoria Michael de 17 años de Alemania, que permanecerán por un año cursando estudios en colegios en nuestra ciudad y que serán recibidas por Familias Copiapinas.

LOS JÓVENES DE ROTARACT, ORGANIZARON ROPERO COMUNITARIO Y ENTREGARON APOYO A FAMILIA VULNERABLE.

Los jóvenes que integran el Rotaract que depende de Rotary Club Copiapó Oriente, han continuado con su plan de acción, realizando actividades sociales, de limpieza y de recolección de ropa para ropero Comunitario, en el marco de su programa de acción para este año.

En agosto se hizo entrega de enseres de hogar (útiles para cocina, loza y cubiertos), una base para una cama de dos plazas para la Fundación Niños del Desierto. Seguidamente apoyaron en la limpieza de la sede social del Club, en el mejoramiento del jardín y aseo en general, también entregaron bolsitas de golosinas a niños de un sector poblacional.

Rotary Distrito 4320

NOTICIAS

PINCHE FOTO PARA VER MAS

Rotary Club Coquimbo

CREA ESPERANZA en el MUNDO

Rotary Distrito 4320

Autores de Libro Sobre Escuela Hogar de Coquimbo agradecen a Rotary Club de Coquimbo

Los autores del libro de recopilación histórica: Escuela Hogar de Coquimbo, Historia, Aportes a la Infancia y Educación, Carlos López Dinamarca y Douglas Henríquez Olivares, fueron muy generosos en destacar el valioso aporte que en su tiempo hizo Rotary Club de Coquimbo, cuando en 1939, junto a la comunidad local, se trabajaba para construir un colegio público gratuito que albergar a niños desvalidos.

Así, con el aporte de la comunidad, destacando Rotary, fue levantado el edificio de calle Miraflores, donde se daba educación pública con internado y que contaba con un huerto comunitario.

ENTREGA BECA A ESTUDIANTE

Rotary Club de Coquimbo, de acuerdo al Programa de Ayuda a Jóvenes Universitario, beneficia al señor Nicolas Torres Ossandon, joven de familia humilde y trabajadora, con una beca mensual de $ 170.000, el estudiante becado estudia la carrera de Derecho 4° Año en la Universidad Católica del Norte sede Coquimbo. Esta beca se mantendrá hasta el término de su carrera, previa evaluación de su rendimiento académico.

“ROTARY CLUB DE COQUIMBO DA OPORTUNIDADES”.

NOTICIAS

PINCHE FOTO PARA VER MAS

Rotary Club Huayquique

CREA ESPERANZA en el MUNDO

VISITA DE TRABAJO & CAMARADERÍA REALIZÓ LA GOBERNADORA DISTRITO 4320 A ROTARY CLUB HUAYQUIQUE

Con fecha 16 de agosto del 2023, Rotary Club Huayquique recibió la visita de la Gobernadora del distrito 4320 Patricia Lorca Roja, junto a su Asistente Gobernadora Viviana Areyuna V., en los salones del Hotel Hilton de la ciudad de Iquique.

Este importante evento se haya enmarcado en la programación de las visitas oficiales a 71 clubes, luego que en los primeros días del mes de julio asumiera como Gobernación del Distrital 4320, para motivar los proyectos de servicio a la comunidad, entregar los saludos del presidente de Rotary International, Gordon R. Mclnally, y dar a conocer su estrategia para cumplir los objetivos os de Rotary International, en este período bajo el lema “Crea Esperanza en el Mundo”.

El presidente del RC. Huayquique, Carlos Barría Vera expuso ante la Gobernadora y audiencia presente una breve descripción de la orgánica y funcionamiento del club, para posteriormente presentar las metas distritales que cada comité esta dispuestos a cumplir bajo su mando.

Rotary Distrito 4320

NOTICIAS

PINCHE FOTO PARA VER MAS

Rotary Club La Calera

CREA ESPERANZA en el MUNDO

Rotary Distrito 4320

TALLERES FUNCIONALES

Rotary Club La Calera, escuchando el sentir de la comunidad, ha emprendido un nuevo proyecto de servicio en la comuna, el que se viene a sumar a los proyectos emblemáticos del Club como son el apoyo al Colegio Jesús De Nazaret y al hogar de ancianos que durante todo el año cuentan con nuestro aporte, según las necesidades que ellos nos manifiestan.

Nuestro nuevo proyecto consiste en realizar talleres funcionales a personas con discapacidad mayores de 26 años, esto se ha logrado concretar con un compromiso entre el municipio Calerano y Rotary Club La Calera.

INICIO TALLERES FUNCIONALES

Rotary Club La Calera inició los Talleres Funcionales, en las dependencias del Colegio Jesús de Nazaret, con la entusiasta asistencia de personas con discapacidad mayores de 26 años y con algunos padres y madres que los acompañaron.

En este primer encuentro se presentaron los talleristas y los monitores, realizándose una dinámica para que cada uno de los beneficiarios de los talleres expresarán las expectativas y que esperaban desarrollar en estos talleres, siendo realizada esta actividad a través de una lluvia de idea actuando como moderador el psicólogo Iker Romeo, del Departamento de Educación de La Calera.

NOTICIAS

PINCHE FOTO PARA VER MAS

Rotary Club La Calera

CREA ESPERANZA en el MUNDO

PARTICIPACIÓN CEREMONIA CÍVICA

Socios de Rotary Club La Calera asistieron a la ceremonia cívica en conmemoración del Natalicio del Libertador Bernardo O"Higgins, siendo partícipes del respeto y valoración a nuestros próceres.

Destacamos la asistencia de las autoridades y la destacada participación de los Establecimientos Educacionales, de los Jardines Infantiles, Junta de Vecinos, Club del adulto Mayor, Compañía de Bomberos, cuyo desfile fue ovacionado por todos los presentes a esta ceremonia.

NOTICIAS

PINCHE FOTO PARA VER MAS

Rotary Club La Cruz

CREA ESPERANZA en el MUNDO

OPERATIVO RC LA CRUZ

El 28 de agosto se realizó un operativo de corte de cabello en la sede de RC La Cruz, organizado por el Departamento de Salud de la Ilustre Municipalidad de La Cruz y con la participación de nuestro Club, preparando el salón principal de la sede para la realización del evento.

Asistió gran número de personas que aprovecharon la oportunidad.

Celebración del Aniversario N° 76 de Rotary Club de La Cruz

Rotary Distrito 4320

NOTICIAS

PINCHE FOTO PARA VER MAS

Rotary Club La Serena

CREA ESPERANZA en el MUNDO

CEREMONIA INVESTIDURA NUEVOS SOCIOS ROTARY CLUB SATÉLITE VALLE DE ELQUI LA SERENA

Viernes 28 de Julio se efectuó ceremonia de investidura de 8 nuevos socios de Rotary Club Satélite Valle de Elqui en nuestra sede, dirigida por nuestro Presidente José Miguel Nuñez y Presidente del Club Satélite Valle de Elqui Jorge Marambio. Se contó con la presencia del asistente de gobernador Hernán Núñez, y esposa, y el Past President Rotary San Joaquín Cesar Arriagada y esposa.

Luego de una cena de camaradería se realizó la investidura de los nuevos integrantes de Rotary Club Satélite Valle de Elqui: Andrea Gálvez, María Antonieta Montané, Joanet Vergara, Paulina Figueroa, Berta Pizarro, Mauricio Carvajal, Mario Salgado, Julio Cuevas. Además de la investidura a Rotary La Serena de Silena Maya.

Una muy buena bienvenida a todos y felices de ir sumando nuevos socios a la gran familia Rotaria.

Rotary Distrito 4320

NOTICIAS

PINCHE FOTO PARA VER MAS

Rotary Club La Serena

CREA ESPERANZA en el MUNDO

Aniversario Independencia de Perú

Sábado 29 de julio, la Colonia Peruana de nuestra región celebró el aniversario N° 202 de su Independencia, con una gran cena donde Rotary Club La Serena estuvo invitado y reconocido por su aporte a la "Diversidad, equidad e inclusión".

Felicidades a la Colonia Peruana y a nuestro Past President Carlos Marino S.

"CREA ESPERANZA EN EL MUNDO".

HERMANAMIENTO RC OCHAGAVÍA

En sesión del jueves 10 de agosto se propuso el hermanamiento con Rotary Club Ochagavía de Santiago Con Rotary Club La Serena, el cual mediante votación se acordó dicha propuesta en forma positiva. Además, nuestro presidente José Miguel Núñez participó en la ceremonia de cambio de mando de Rotary Ochagavía efectuada el viernes 11 en Santiago, donde se refrendó este hermanamiento.

Rotary Distrito 4320

NOTICIAS

PINCHE FOTO PARA VER MAS

Rotary Club La Serena

CREA ESPERANZA en el MUNDO

CONVENIO REYES DEL MUNDO

Jueves 10 de agosto, en nuestra reunión de club, se efectuó la firma de convenio cooperación mutua con la Fundación" REYES DEL MUNDO". Organización que trabaja en la calidad de vida, desarrollo e inclusión de niños con condición TEA, Trastorno Espectro Autista, en el marco de nuestro proyecto centro TEA. Sin duda otro paso para seguir avanzando en este gran proyecto.

Ana maría Santibáñez y Miguel Toro de fundación "Reyes del Mundo", junto a José Miguel Núñez, de Rotary Club La Serena, firmaron este convenio.

Rotary Distrito 4320

NOTICIAS

PINCHE FOTO PARA VER MAS

Rotary Club Olmué

CREA ESPERANZA en el MUNDO

Rotary Distrito 4320

REUNIÓN RC OLMUÉ con DESAM OLMUÉ & CESFAM OLMUÉ en EVALUACIÓN de NECESIDADES de la COMUNIDAD

jueves 17 de agosto 2023, Rotary Club Olmué, representado por sus socios Elizabeth Gallardo Díaz, Gonzalo Fontanés Eguiguren y Mónica Leiva Espinoza; acompañados por Coordinador CADRE Chile, Oscar López Guerrero, se reunieron con: Urzula Mir Arias, Directora DESAM Olmué - Dra. Ximena Rivera González, Directora Técnica DESAM Olmué - Enzo Dodero Barria, Director CESFAM Olmué - Katherine Heliott Vergara, Encargada Oficina de la Discapacidad Olmué

Jornada la que tuvo por objeto dar continuidad al trabajo conjunto de RC Olmué y el Departamento de Salud de la I. Municipalidad de Olmué, donde al presentarse formalmente cada organización, se trabaja en definir las prioridades en las carencias manifestadas por el Servicio de Salud y por tanto la evaluación de una posible participación del Club rotario de Olmué en la ejecución de posibles proyectos que resuelvan las carencias anunciadas.

Ello con la participación activa de los diferentes estamentos comunales, como también dar continuidad a las acciones que nos encontramos trabajando en conjunto, como es el caso del Banco de Ayudas Técnicas, instaurado hace ya algún tiempo y en actual funcionamiento.

NOTICIAS

PINCHE FOTO PARA VER MAS

Rotary Club Ovalle

CREA ESPERANZA en el MUNDO

Con gran aceptación se ha efectuado por segunda ocasión el operativo para familias y personas en situación de calle de nuestra comuna, llegando en esta oportunidad con café, sandwich y prendas de segunda mano en excelente estado tales como calcetines, calzado, pantalones y chaquetas.

Dicha actividad comenzó alrededor de las 18 hrs en conjunto con Carabineros de Chile pertenecientes a la Tercera Comisarìa de Ovalle visitando en esta ocasión los 2 albergues que posee la municipalidad y visitando sectores céntricos para quienes no asisten a estos lugares.

Como club al finalizar la actividad se realizó una breve reflexión destacando la alegría de quienes fueron beneficiados y las múltiples formas de agradecimientos recibidas en esta acción social.

#Rotary #CarabinerosdeChile #ClubOvalle #Ovallecreaesperazaenelmundo.

Campaña Invierno
Operativo Calle
con apoyo de Carabineros

Rotary Distrito 4320

NOTICIAS

PINCHE FOTO PARA VER MAS

Rotary Club Ovalle

CREA ESPERANZA en el MUNDO

Con gran emoción y alegría se dio lugar a la ceremonia de egreso de los distintos niveles que imparte el Laboratorio de Ingles «Mario Guerrero», la cual en esta oportunidad galardonó a más de 60 personas, quienes brindaron sus agradecimientos al club y el municipio por poder brindar estos espacios únicos y accesibles para la comunidad ovallina.

Como club Ovalle, nos sentimos complacidos de poder continuar trabajando para brindar lo mejor a nuestra localidad otorgando siempre las mejores alterniativas.

Recordar que este es un proyecto que nació en el año 2016 como consecuencia del terremoto de ese año, en donde como club se creó un convenio y posterior proyecto con la Municipalidad de Ovalle y, que a la fecha, ha logrado que más de 300 personas fueran partícipes de esta iniciativa manteniéndose vigente en la actualidad.

Egreso de Alumnos del Laboratorio de Inglés RC Ovalle

Rotary Distrito 4320

NOTICIAS

PINCHE FOTO PARA VER MAS

Rotary Club Parinacota

CREA ESPERANZA en el MUNDO

Rotary Distrito 4320

CAMBIO DE MANDO COMITÉ DE DAMAS

Con fecha 22 de julio de 2023, el Comité de Damas de RC Parinacota, realizó la Ceremonia de Cambio de Mando, con la presencia de las Presidentes de los Comités de Damas de Arica (RC Concordia, RC Arica y RC Azapa), del Presidente del RC Parinacota, e invitados especiales.

En esta actividad, la Presidente Claudia Arias Guzmán, 2022-2023, hizo una presentación de las actividades realizadas en su período y junto a ello reconoció a su directiva por el compromiso demostrado en este año Rotario.

Posteriormente, se procedió al juramento de la Presidente Paola Ávila Díaz, asumiendo firmemente en su juramento de entregar lo mejor de sí para el funcionamiento del comité, junto a su directiva y presidentes de comités.

DONACIÓN CAMA ELÁSTICA A ESCUELA CRISOLVI

El comité de damas de RC Parinacota a través de su presidenta Paola Avila Díaz y la secretaria Marcia Mardones , el día 26 de julio realizó la entrega de una cama elástica a la Escuela Especial CRISOLVI (Corporación regional para la integración social del limitado visual), la cual recibe alumnos ciegos, déficit neurológicos variados, TEA , SD de Down, entre otros.

NOTICIAS

PINCHE FOTO PARA VER MAS

Rotary Club Parinacota

CREA ESPERANZA en el MUNDO

PARTICIPACIÓN EN REUNIÓN CONJUNTA

Rotary Club Parinacota participó en la Reunión Conjunta Rotaria en que los Clubes de Arica organizan y celebran a los Clubes Rotarios hermanos de Tacna, Perú, con motivo del Aniversario Patrio de la República del Perú, en sus 202 años de Independencia.

CAPACITACIÓN DE LA FUNDACIÓN ROTARIA Y PROCEDIMIENTOS DE DONACIONES

Enmarcado dentro del Plan de Capacitación y Desarrollo Continuo de Rotary Club Parinacota, durante la Reunión Ordinaria del viernes 25 de Agosto del presente año, se llevó a cabo la Capacitación sobre la Fundación Rotaria y Procedimiento de Donaciones, impartido por nuestro Amigo Rotario Roberto Parra Iriarte, Mentor Rotario, Miembro Comité Distrital de Membresía, Past Presidente y miembro activo del Rotary Club Chinchorro.

Esta instancia nos permitió conocer los objetivos, historia y alcances de la Fundación Rotaria, además de resolver de modo práctico, el proceso paso a paso sobre donaciones dentro de la plataforma institucional de My Rotary.

Rotary Distrito 4320

NOTICIAS

PINCHE FOTO PARA VER MAS

Rotary Club Parinacota

CREA ESPERANZA en el MUNDO

LA RUTA DEL SÁNDWICH

Sábado 12 de agosto, Rotary Club Parinacota, realizó la actividad de servicio “La Ruta del Sándwich”, la cual consiste en entregar un desayuno (sándwich de jamón y queso, más jugo en caja) a un total de 250 personas.

La población objetiva, son aquellas personas que se encuentran en campamentos, asentamientos de inmigrantes, y gente en situación de calle de la ciudad de Arica, y en especial menores de edad y adultos mayores, que sin duda alguna su mejor agradecimiento es verles una sonrisa en su rostro y un muchas gracias.

En esta ocasión, junto al Comité de Damas del Club, se hicieron los sándwich y se conformaron las bolsitas/desayuno, generando una gran aceptación por las personas favorecidas por esta ruta de servicio, que se realiza por segundo año consecutivo.Sin duda alguna, con estas acciones Rotarias, llevamos de lo escrito a la práctica el lema de nuestro período, Crea Esperanza en el Mundo.

Rotary Distrito 4320

NOTICIAS

PINCHE FOTO PARA VER MAS

Rotary Club Putaendo

CREA ESPERANZA en el MUNDO

Sábado 29 de Julio 2023, en las dependencias del Restaurant Los Adobes de la ciudad de Putaendo, con grata y gran asistencia , se llevó a cabo el Cambio de Periodo y Cambio de Mando 2023-2024 del Rotary Club Putaendo, en conjunto al Club Satélite Nuevo Llay Llay de Putaendo.

Nuestro Rotary Club Putaendo sigue presidido por Brunilda Olguin Guerrero y su directiva Paola Mesa Velásquez. Tesorero, y Max Riquelme Domínguez, Secretario.

Por el Club Satélite Nuevo Llay Llay de Putaendo, se realizó el Cambio de Mando. Este club es apadrinado por Rotary Club Putaendo desde hace más de un año. Para el nuevo desafio, Manuel Ramírez Past-President entrega el mando a María Paz Reyes, quien trabajará por el lema del periodo «Crea Esperanza en el Mundo», en conjunto con el Presidente de Rotary International Gordon McInally.

En estás instancias, también celebramos nuestro 78 Aniversario como Rotary Club Putaendo presente en el Valle de Aconcagua.

Rotary Distrito 4320

NOTICIAS

PINCHE FOTO PARA VER MAS

Rotary Club Reñaca

CREA ESPERANZA en el MUNDO

Rotary Distrito 4320

CELEBRACIÓN del DÍA DE LA NIÑEZ

Rotary Club Reñaca celebró el día de la niñez el lunes 7 de agosto en la Escuela Luisa Nieto de Hamel, de Reñaca alto. Asistieron los socios Mialing Chan y Eugenio Escalona.

Nuestro Club aportó con la participación de un cuentacuentos, se entregaron golosinas a los alumnos y compartieron un exquisito desayuno con la comunidad escolar.

Cabe señalar que fue una jornada muy alegre y participativa.

CERTIFICACIÓN MEDIOAMBIENTAL

RC Reñaca fue invitado por la I. Municipalidad de Viña del Mar y la Dirección de la Escuela Luisa Nieto de Hamel, de Reñaca Alto, a una jornada denominada «Puertas abiertas del quehacer ambiental».

Está actividad se realizó el viernes 11 de agosto en el establecimiento educacional, en el marco de la Certificación Ambiental SNCAE (Sistema Nacional de Certificación Ambiental de Establecimientos Educacionales).

RC REÑACA ha tenido activa participación en este programa, en la gestión en el Municipio para la Certificación, en la construcción del huerto y la plantación de árboles en el patio de los párvulos para dar privacidad y seguridad a los pequeños.

En la jornada a la cual asistieron las socias de RC REÑACA Rosa Pavéz y Patricia Pavéz se contó con talleres, charlas y módulos educativos referidos al tema.

NOTICIAS

PINCHE FOTO PARA VER MAS

Rotary Club Río Loa

CREA ESPERANZA en el MUNDO

Rotary Distrito 4320

CEREMONIA TRANSMISIÓN DE MANDO

Viernes 28 de julio, se realizó la solemne ceremonia de transmisión de mando de Rotary Club Río Loa, en la que el Past President Boris Pastén Morel, le cedió el liderazgo del club a la Presidenta Daniela Briceño Alfaro, quién ejercerá durante el periodo 2023-2024.

La velada contó con la destacada participación de la Asistente de la Gobernadora, Olga Saavedra Quintana, representantes de los Clubes; Calama, Chuquicamata, Oasis y Comunidad Terapéutica CEPAS, quienes compartieron palabras de aliento y comunión como un solo Rotary en este desafío.

CELEBRACIÓN DÍA DEL NIÑO(A)

Durante el sábado 5 de agosto, los estudiantes de la «Escuela Nuestra Señora de la Candelaria» del Poblado de Caspana, realizaron una entretenida visita al Mall Plaza Calama, dónde los pequeños pudieron tener una divertida mañana en los juegos de Happyland, la jornada culminó con una exquisita comida en Doggis.

La instancia se pudo llevar a cabo gracias a la gestión de RC Río Loa y la colaboración constante de la empresa Finning, División Radomiro Tomic, por la entrega de colaciones. Corporación Municipal de Desarrollo Social, de la Ciudad de Calama, por la facilitación del transporte para el traslado de los alumnos y apoderados. Mall Plaza Calama, por facilitar las dependencias para el desarrollo de la actividad y a Doggis por la donación de almuerzos.

NOTICIAS

PINCHE FOTO PARA VER MAS

Rotary Club Salar Grande

CREA ESPERANZA en el MUNDO

ENTREGA DE AYUDA A ESCUELITA EL CARMELO DE ANTOFAGASTA

Sábado 12 de agosto, RC SALAR GRANDE entregó a la Escuelita El Carmelo artículos de librería e impresora, para darle continuidad a su labor social y educativa para niños y niñas del sector Salar del Carmen.

Este aporte es fruto de un proyecto concursable presentado al Fondo de Acción promovido por Fundación + Unidos y BHP en Antofagasta.

RC SALAR GRANDE... CREANDO ESPERANZA EN EL MUNDO.

Rotary Distrito 4320

NOTICIAS

PINCHE FOTO PARA VER MAS

Rotary Club Salar Grande

CREA ESPERANZA en el MUNDO

GOBERNADORA DISTRITAL COMPARTE METAS DISTRITALES 2023-2024 CON RC SALAR GRANDE

Miércoles 23 de Agosto, RC SALAR GRANDE recibió la visita de nuestra Gobernadora Distrital Patricia Lorca Rojas y su asistente Claudio Eugenín, con los que en sesión solemne se compartieron las metas institucionales para el período 2023-2024.

Fue una intensa y muy dinámica jornada de revisión de la planificación del Distrito 4320 y del Club, en la que se reforzó el compromiso rotario de crear esperanza en el mundo.

REUNIÓN RC SALAR GRANDE CON COANIQUEM ANTOFAGASTA

Miércoles 30 de agosto, RC SALAR GRANDE recibió la visita de Juan Urrutia, director del Centro COANIQUEM Antofagasta, quien realizó una presentación del Programa «Todos por los niños con quemaduras: ampliación y remodelación del Centro Internacional de Rehabilitación COANIQUEM Antofagasta (Chile)», que busca acceder a la subvención para Programas de Gran Escala 2023-2024" de Rotary International.

Rotary Distrito 4320

NOTICIAS

PINCHE FOTO PARA VER MAS

Rotary Club San Joaquín La Serena

CREA ESPERANZA en el MUNDO

RESTAURACIÓN MONOLITO ROTARIO

Sábado 29 julio, los socios de Rotary San Joaquín La Serena, Susana Vera y José Bonilla de Rotary San Joaquín La Serena, cómo gente de acción, realizaron una actividad de restauración del Monolito de Rotary.

Se realizó un excelente trabajo de restauración, puliendo la piedra intacta de forma cuidadosa, para conservarla sin aplicar ningún producto que pudiera intervenir en ella.

ENTREGA MAQUINA ASPIRADORA DE SECRECIONES

Lunes 31 de julio 2023, Rotary San Joaquín La Serena en conjunto con Autódromo Huachalalume, hicieron entrega de una máquina aspiradora de secreciones, al Alcalde y socio honorario del club, Roberto Jacob Jure. Quien la destinará para un Cesfam de la comuna de La Serena.

Rotary San Joaquín siempre trabajando como gente de acción, en servicio de la comunidad, creando esperanza en el mundo.

#creaesperanzaenelmundo

Rotary Distrito 4320

NOTICIAS

PINCHE FOTO PARA VER MAS

Rotary Club San Joaquín La Serena

CREA ESPERANZA en el MUNDO

PARTICIPACIÓN ROTARY SAN JOAQUÍN EN VERBENA SERENENSE

Rotary Club San Joaquín participó en Verbena Serenense, fiesta tradicional que se realiza en la plaza de Armas en el marco de la celebración de los 479 de Aniversario de la ciudad de La Serena.

En esta oportunidad Rotary estuvo presente con un Stand de promoción y difusión de la polio y de las diversas actividades que como Club realizan.

Esta vez se obsequió un plantín y botones de arcilla, hechos a mano por la esposa de un socio del club; que va en directo beneficio de las Escuelas especiales que apadrina nuestro Club bajo el lema Crea esperanza en el mundo.

Estuvo presente Beke alumna de intercambio que llegó a nuestro país la semana recién pasada desde Alemania y que será parte de nuestra familia Rotaria.

Rotary Distrito 4320

NOTICIAS

PINCHE FOTO PARA VER MAS

Rotary Club
San Joaquín
La Serena

CREA ESPERANZA
en el MUNDO

Rotary
Distrito 4320

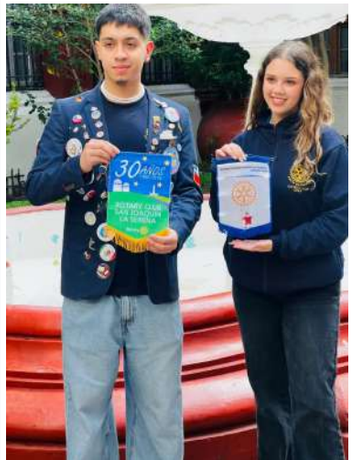

PRÓXIMA INTERCAMBISTA VISITA LUGARES TURÍSTICOS

Martes 08 de agosto 2023, Rotary Club San Joaquín de La Serena realizó una visita a distintos lugares turísticos de La Serena, guiados por el departamento de turismo de La Serena, acompañados por Ignacio Veliz uno de los últimos intercambistas que viajó a Minden-Alemania y Matilda Matus, su próxima intercambista, que viajará a Berlín-Alemania, patrocinada por el Club.

Fue una linda y productiva visita, a lugares importantes de la región, que Matilda aprovechará para rescatar una excelente presentación y ser una gran embajadora de la región, en su país de intercambio.

El intercambio les da la oportunidad a los jóvenes de conocer otras culturas y, a su vez, dar a conocer la cultura de su país, en otras naciones, así como aprender un nuevo idioma y forjar amistades con jóvenes del mundo entero.

NOTICIAS

PINCHE FOTO PARA VER MAS

Rotary Club San Marcos

CREA ESPERANZA en el MUNDO

ACTIVIDADES de AGOSTO / ROTARY CLUB SAN MARCOS

Rotary Distrito 4320

NOTICIAS

PINCHE FOTO PARA VER MAS

Rotary Club Santa Laura

CREA ESPERANZA en el MUNDO

INVITACIÓN AL INTERCAMBIO DE JÓVENES

En un mundo cada vez más globalizado, la importancia de la comprensión intercultural y la paz no puede subestimarse. A medida que las fronteras se desdibujan y las conexiones entre naciones se fortalecen, surge la necesidad de fomentar la empatía y el entendimiento entre las diversas culturas que componen nuestro planeta. En este contexto, los programas de intercambio de jóvenes se elevan como faros de oportunidad, iluminando el camino hacia la unión y la armonía a través del conocimiento y la experiencia.

Un ejemplo notable de un programa de intercambio de jóvenes es el Rotary Youth Exchange (RYE), una institución reconocida mundialmente por su compromiso con la educación y la paz. El RYE ofrece a jóvenes la oportunidad de vivir una experiencia única y enriquecedora, aprendiendo sobre nuevas culturas, idiomas y formas de vida. Además, se erige como un catalizador para el desarrollo de habilidades interculturales y de liderazgo, que son esenciales en un mundo cada vez más diverso y conectado.

Para aquellos que residen en Iquique y sus alrededores, seis clubes Rotary están disponibles como puntos de contacto para obtener más información y orientación personalizada. Los únicos requisitos son tener entre 15 y 18 años, con la condición de cumplir los 18 años mientras participan en la experiencia en el país elegido.

Comité de Intercambio de Jóvenes / RC Santa Laura Iquique

Rotary Distrito 4320

NOTICIAS

PINCHE FOTO PARA VER MAS

Rotary Club Santa Laura

CREA ESPERANZA en el MUNDO

Rotary Distrito 4320

DESAFÍO DE CAMPAÑA INTERNACIONAL «ÁRBOLES PARA EL PLANETA 2023»

Gracias a las socias de Rotary Club Santa Laura que tomaron el desafío de plantar Árboles, propuesto por la PRI Jennifer Jones y por medio del Sub Comité de Medio Ambiente del Distrito 4320, lograron el propósito el 30 de junio pasado…" Imaginamos un mundo mejor para las futuras generaciones" realizado junto a la comunidad escolar y brigada de la Escuela Eduardo Llanos Nava de Iquique.

PUESTA EN MARCHA AL PROYECTO ECOLÓGICO Y EDUCATIVO

El Comité de Medio Ambiente de Rotary Club Santa Laura, ha puesto en marcha el Proyecto Ecológico y Educativo en la Escuela Eduardo Llanos Nava de la ciudad de Iquique.

En esta oportunidad, Rotary Club Santa Laura presentó el proyecto ecológico a La Fundación Rotaria, detallando el inventario de materiales para recuperar el área natural, mejorar el lugar de esparcimiento de los niños; además, de todo lo necesario para cuidar la tierra, mejorar la siembra, y la vida ecológica y orgánica.

NOTICIAS

PINCHE FOTO PARA VER MAS

Rotary Club Santa Laura

CREA ESPERANZA en el MUNDO

ANIVERSARIO Nº 14 de ROTARY CLUB SANTA LAURA

Rotary Club Santa Laura – Iquique, realizó su Ceremonia de Aniversario, 18 de agosto, festejando junto a la familia, rotarios, amigos y autoridades. Presidente del Club, Erica Paniagua H., nos dirigió sus palabras:

Al cumplir un año más siempre es importante, hoy celebramos 14 años de servicio a nuestra comunidad, 14 años de entrega cumpliendo los ideales rotarios.

Es un honor ser hoy la presidente que está entregándoles estas palabras, felicitándolas y alentado para seguir con lo que nos hemos propuesto como rotarias.

Rotary Distrito 4320

NOTICIAS

PINCHE FOTO PARA VER MAS

Rotary Club Villa Alemana

CREA ESPERANZA en el MUNDO

RC VILLA ALEMANA ENTREGA CLASES GRATIS DE CUECA

Con afiches publicados en RRSS del club y de los socios, avisos radiales en radio Biobío y radio Énfasis, iniciamos las clases de cueca, no solo para aprender de nuestro baile nacional, y prepararnos para las fiestas patrias, sino también con el objetivo de juntar alimentos no perecibles y así ir en ayuda de la Ayuda Social de la Iglesia Asunción.

Con esta actividad, se dio inicio también a una serie de actividades que van destinada directamente a la comunidad villalemanina, para que conozcan nuestras instalaciones y el trabajo que Rotary hace por la comuna.

Rotaract Villa Alemana celebra a los Niños en nuestro Parque Rotario

El Domingo 27 de Agosto, Rotaract Villa Alemana celebro con los Niños de Villa Alemana el día de la Niñez.

Con Juegos inflables, pinta caritas y lúdicas actividades, se desarrolló en la plaza de juegos de nuestro Parque Rotario Las Américas, lugar que fue recientemente reabierto a la comunidad, una entretenida tarde para todos los niños y familias de la comuna.

Con esto, Rotaract Villa Alemana, inicia sus actividades para este periodo 2023-2024.

Mickael Rodríguez, Presidente de RC Villa Alemana fue uno de los que acompaño a los Jovenes en esta Actividad de Recreación y apertura hacia la comunidad. En conjunto a Aruna Sanhueza Presidenta de Rotaract Villa Alemana.

Rotary Distrito 4320

NOTICIAS

PINCHE FOTO PARA VER MAS

Rotary Club Villa Alemana

CREA ESPERANZA en el MUNDO

Rotary Distrito 4320

RC VILLA ALEMANA FINALIZA CAMPAÑA DE AYUDA AL SUR

En la última semana de junio de 2023, tras las inundaciones y azotes producto del mal tiempo, que dejó vastos sectores del sur en precarias condiciones, Sergio Narváez, socio de Rotary Club Villa Alemana, lideró junto al programa de Facebook Live “GENTE POSITIVA” una campaña de recolección de alimentos.

La campaña solidaria denominada «Rotary Club Villa Alemana ayuda al sur de Chile», recibió de inmediato la cooperación de la ciudadanía, y el apoyo de Interact Villa Alemana y de los socios del club.

Viernes 11 de agosto, se cerró con éxito esta campaña, y en un viaje organizado por el socio Francisco Pinochet, junto a Sergio se entregó en donación a Paz Retamal, presidenta de Rotary Club Linares del Maule, del distrito 4355, una donación de aproximadamente 800 dólares en abarrotes, productos no perecibles, conservas, agua mineral y ropa, para ir en ayuda de familias afectadas. Su club ya tenía catastradas y censadas, de manera de hacer una ayuda más focalizada.

Agradecemos una vez más a la comuna de Villa Alemana que aportó espontáneamente en esta campaña y que logró poner una dosis de alegría a aquellas familias que no lo han pasado bien. Agradecido también de todos aquellos socios que aportaron con su trabajo y tiempo en esta campaña.

NOTICIAS

PINCHE FOTO PARA VER MAS

Rotary Club Viña del Mar Norte

CREA ESPERANZA en el MUNDO

ROTARY CLUB VIÑA DEL MAR NORTE APOYANDO EL AJEDREZ

El ajedrez es un deporte ciencia que tiene una serie de aspectos positivos para quienes los practican, y que les entrega herramientas para enfrentar la vida, tales como, análisis, creatividad, resolución de problemas inteligencia emocional, aceptación de reglas, paz y tranquilidad para tomar decisiones, respeto mutuo. Por ello Rotary Club Viña del Mar Norte apoya esta iniciativa que se enmarca en una de las siete áreas de interés de Rotary, como es la la paz y resolución de conflicto.

Este nuevo campeonato de ajedrez se desarrolló en el estadio Sausalito de Viña del Mar con la participación de más de 120 participantes desde los 8 años hasta el nivel sub 17 de ambos sexos y de diferentes comunas de la región de Valparaíso, como Villa Alemana, Quilpué, La Calera y otras además de la región metropolitana, como Curacaví, Santiago, Las Reina y otras comunas.

El apoyo de Rotary Club Viña del Mar Norte al club Chees Viña, organizador de este evento, club que ha dado muestra de un trabajo que tiene un gran respaldo de padres y apoderados en las diferentes instancias de trabajo con sus hijos, para hacerlos mejores personas.

Rotary Distrito 4320

Los Memes de Max
Max Riquelme Dominguez
emedemax@gmail.com

INFORMES

Informe Mensual de Contribuciones a La Fundación Rotaria de los clubes del Distrito Nº 4320 al:

- 31 de agosto 2023

Período comprendido desde el 1º de julio de 2023 a la fecha indicada arriba.

CREA ESPERANZA en el MUNDO

The Rotary Foundation

Rotary

INFORME MENSUAL DE CONTRIBUCIONES

Resultados provisionales De julio a Agosto (2023-2024)

(en dólares estadounidenses)

Nº de club	Nombre	Rotarios	Meta de contrib. al Fondo Anual	% alcanzado	Contrib. per cápita al FA	Fondo Anual (FA) Acumulado anual	Fondo PolioPlus Acumulado anual	Otros fondos Acumulado anual	Fondo de dotación Acumulado anual	-- Total --
Distrito: 4320										
7357	Almendral, Valp., Chile	6	$0,00	0%	$0,00	$0,00	$0,00	$0,00	$0,00	$0,00
7358	Antofagasta, Ant., Chile	40	$0,00	0%	$0,00	$0,00	$0,00	$0,00	$0,00	$0,00
7359	Arica, Arica, Chile	20	$250,00	0%	$0,00	$0,00	$0,00	$0,00	$0,00	$0,00
52324	Arica Chinchorro, Arica, Chile	17	$500,00	103%	$30,18	$513,00	$323,00	$25,00	$560,00	$1.421,00
25344	Azapa, Arica, Chile	27	$500,00	0%	$0,00	$0,00	$0,00	$0,00	$0,00	$0,00
72959	Cabildo Lugar de Encuentro, V Región, Chile	12	$0,00	0%	$0,00	$0,00	$0,00	$0,00	$0,00	$0,00
7361	Calama, Ant., Chile	26	$0,00	0%	$0,00	$0,00	$100,00	$0,00	$50,00	$150,00
50347	Caliche-Antofagasta, Ant., Chile	15	$500,00	0%	$0,00	$0,00	$252,00	$0,00	$627,00	$879,00
26198	Cavancha, Tarapacá, Chile	40	$100,00	0%	$0,00	$0,00	$0,00	$0,00	$0,00	$0,00
7366	Chuquicamata, Ant., Chile	24	$0,00	0%	$0,00	$0,00	$0,00	$0,00	$0,00	$0,00
26130	Coloso de Antofagasta, Ant., Chile	12	$500,00	10%	$4,17	$50,00	$0,00	$0,00	$0,00	$50,00
7367	Combarbalá, Coq., Chile	16	$0,00	0%	$6,25	$100,00	$0,00	$0,00	$0,00	$100,00
7368	Concón, V Región, Chile	15	$0,00	0%	$0,00	$0,00	$0,00	$0,00	$0,00	$0,00
7369	Concordia, Arica, Chile	28	$100,00	0%	$0,00	$0,00	$0,00	$0,00	$0,00	$0,00
7370	Copiapó, Atac., Chile	39	$1.500,00	3%	$1,03	$40,00	$0,00	$0,00	$2.000,00	$2.040,00
26148	Copiapó Oriente, Atac., Chile	30	$0,00	0%	$0,00	$0,00	$150,00	$0,00	$0,00	$150,00
7371	Coquimbo, Coq., Chile	21	$0,00	0%	$0,00	$0,00	$604,73	$0,00	$0,00	$604,73
24155	El Salvador, Atac., Chile	10	$0,00	0%	$0,00	$0,00	$0,00	$0,00	$1.000,00	$1.000,00
222165	Esmeralda-Iquique, Tarapacá, Chile	18	$500,00	0%	$0,00	$0,00	$0,00	$0,00	$0,00	$0,00
7373	Huasco, Atac., Chile	14	$700,00	0%	$0,00	$0,00	$0,00	$0,00	$0,00	$0,00
79715	Huayquique, Tarapacá, Chile	22	$1.000,00	0%	$0,00	$0,00	$0,00	$0,00	$0,00	$0,00
7374	Illapel, Coq., Chile	20	$0,00	0%	$0,00	$0,00	$0,00	$0,00	$0,00	$0,00
7375	Iquique, Tarapacá, Chile	26	$0,00	0%	$0,00	$0,00	$0,00	$0,00	$0,00	$0,00
7376	La Calera, Valp., Chile	26	$500,00	40%	$7,69	$200,00	$0,00	$0,00	$3.550,00	$3.750,00
7377	La Cruz (Quillota), Valp., Chile	10	$0,00	0%	$0,00	$0,00	$0,00	$0,00	$0,00	$0,00

Al: 4 Septiembre 2023 Página 1 de 4 MonthlyContributionReportCurrent R00111 2387

Rotary

INFORME MENSUAL DE CONTRIBUCIONES

Resultados provisionales De julio a Agosto (2023-2024)

(en dólares estadounidenses)

Nº de club	Nombre	Rotarios	Meta de contrib. al Fondo Anual	% alcanzado	Contrib. per cápita al FA	Fondo Anual (FA) Acumulado anual	Fondo PolioPlus Acumulado anual	Otros fondos Acumulado anual	Fondo de dotación Acumulado anual	-- Total --
Distrito: 4320										
26196	La Herradura, Coq., Chile	13	$0,00	0%	$2,08	$27,00	$0,00	$0,00	$0,00	$27,00
7378	La Ligua, Aconc., Chile	34	$0,00	0%	$0,00	$0,00	$85,00	$0,00	$0,00	$85,00
7379	La Portada, Ant., Chile	11	$0,00	0%	$0,00	$0,00	$0,00	$0,00	$0,00	$0,00
7380	La Serena, Coq., Chile	16	$0,00	0%	$0,00	$0,00	$200,00	$0,00	$0,00	$200,00
24003	La Serena Oriente, Coq., Chile	18	$1.000,00	20%	$11,11	$200,00	$0,00	$0,00	$0,00	$200,00
7382	Limache, Valp., Chile	20	$100,00	0%	$0,00	$0,00	$0,00	$0,00	$0,00	$0,00
65161	Llay-Llay Centro, Valp., Chile	15	$0,00	0%	$0,00	$0,00	$0,00	$0,00	$0,00	$0,00
7383	Los Andes, Aconc., Chile	21	$0,00	0%	$0,00	$0,00	$0,00	$0,00	$0,00	$0,00
7385	María Elena, Ant., Chile	18	$0,00	0%	$0,00	$0,00	$0,00	$0,00	$0,00	$0,00
7386	Mejillones, Ant., Chile	7	$500,00	0%	$0,00	$0,00	$0,00	$0,00	$0,00	$0,00
7388	Nogales, Valp., Chile	13	$10,00	0%	$0,00	$0,00	$0,00	$0,00	$0,00	$0,00
86219	Oasis Calama, Ant., Chile	12	$0,00	0%	$0,00	$0,00	$0,00	$0,00	$0,00	$0,00
84321	Olmué, Valp., Chile	16	$500,00	0%	$0,00	$0,00	$0,00	$100,00	$0,00	$100,00
7389	Ovalle, Coq., Chile	24	$50,00	0%	$0,00	$0,00	$0,00	$0,00	$0,00	$0,00
89999	Parinacota, Arica, Chile	15	$1.000,00	0%	$0,00	$0,00	$0,00	$0,00	$0,00	$0,00
90747	Peñuelas, Coq., Chile	22	$100,00	0%	$0,00	$0,00	$0,00	$0,00	$0,00	$0,00
7391	Petorca, Aconc., Chile	8	$0,00	0%	$0,00	$0,00	$0,00	$0,00	$0,00	$0,00
89251	Pica, Tpca., Chile	15	$0,00	0%	$0,00	$0,00	$0,00	$0,00	$0,00	$0,00
7392	Playa Ancha, Valp., Chile	15	$250,00	160%	$26,67	$400,00	$225,00	$0,00	$0,00	$625,00
7393	Puchuncaví, Valp., Chile	21	$0,00	0%	$0,00	$0,00	$0,00	$0,00	$0,00	$0,00
21713	Punitaqui, Coq., Chile	9	$0,00	0%	$0,00	$0,00	$0,00	$0,00	$0,00	$0,00
24485	Putaendo, Aconc., Chile	28	$0,00	0%	$0,00	$0,00	$0,00	$0,00	$0,00	$0,00
7395	Quillota, Valp., Chile	43	$500,00	12%	$1,40	$60,00	$0,00	$0,00	$0,00	$60,00
7396	Quilpué, Valp., Chile	27	$500,00	0%	$0,00	$0,00	$0,00	$0,00	$0,00	$0,00
51745	Quilpué Oriente, Valp., Chile	12	$0,00	0%	$0,00	$0,00	$0,00	$0,00	$0,00	$0,00
7397	Quintero, Valp., Chile	24	$1.000,00	0%	$0,00	$0,00	$0,00	$0,00	$0,00	$0,00

Al: 4 Septiembre 2023 Página 2 de 4 MonthlyContributionReportCurrent R00111 2387

INFORMES

Informe Mensual de Contribuciones a La Fundación Rotaria de los clubes del Distrito Nº 4320 al:

- 31 de agosto 2023

Período comprendido desde el 1º de julio de 2023 a la fecha indicada arriba.

CREA ESPERANZA en el MUNDO

The Rotary Foundation

Rotary

INFORME MENSUAL DE CONTRIBUCIONES

Resultados provisionales De julio a Agosto (2023-2024)

(en dólares estadounidenses)

Nº de club	Nombre	Rotarios	Meta de contrib. al Fondo Anual	% alcanzado	Contrib. per cápita al FA	Fondo Anual (FA) Acumulado anual	Fondo PolioPlus Acumulado anual	Otros fondos Acumulado anual	Fondo de dotación Acumulado anual	-- Total --
Distrito: 4320										
222488	Recreo, Valp., Chile	27	$250,00	0%	$0,00	$0,00	$0,00	$0,00	$0,00	$0,00
30054	Reñaca, Valp., Chile	12	$500,00	0%	$0,00	$0,00	$0,00	$0,00	$0,00	$0,00
26345	Río Los-Calama, Ant., Chile	14	$0,00	0%	$0,00	$0,00	$0,00	$0,00	$0,00	$0,00
7398	Salamanca, Coq., Chile	20	$0,00	0%	$0,00	$0,00	$0,00	$0,00	$0,00	$0,00
26610	Salar Grande, Ant., Chile	16	$550,00	100%	$34,38	$550,00	$100,00	$0,00	$0,00	$650,00
7399	San Felipe, Aconc., Chile	16	$0,00	0%	$0,00	$0,00	$0,00	$0,00	$0,00	$0,00
26346	San Joaquín-La Serena, Coq., Chile	14	$200,00	0%	$0,00	$0,00	$0,00	$0,00	$0,00	$0,00
88694	San Marcos de Arica, Arica y Parinacota, Chile	14	$500,00	0%	$0,00	$0,00	$0,00	$0,00	$0,00	$0,00
86000	San Pedro de Atacama, Ant., Chile	6	$0,00	0%	$0,00	$0,00	$0,00	$0,00	$0,00	$0,00
83135	Santa Laura-Iquique, Tarapacá, Chile	23	$500,00	0%	$0,00	$0,00	$0,00	$0,00	$0,00	$0,00
7400	Taltal, Ant., Chile	10	$0,00	0%	$0,00	$0,00	$0,00	$0,00	$0,00	$0,00
7401	Tocopilla, Ant., Chile	7	$100,00	0%	$0,00	$0,00	$0,00	$0,00	$0,00	$0,00
7403	Vallenar, Atac., Chile	15	$0,00	0%	$0,00	$0,00	$0,00	$0,00	$0,00	$0,00
7404	Valparaíso, Valp., Chile	80	$3.000,00	0%	$0,00	$0,00	$100,00	$0,00	$0,00	$100,00
25352	Valparaíso-Bellavista, Valp., Chile	9	$500,00	0%	$0,00	$0,00	$0,00	$0,00	$0,00	$0,00
7405	Vicuña, Coq., Chile	24	$0,00	0%	$0,00	$0,00	$0,00	$0,00	$0,00	$0,00
7406	Villa Alemana, Valp., Chile	21	$0,00	0%	$0,00	$0,00	$0,00	$0,00	$0,00	$0,00
7407	Viña del Mar, Valp., Chile	32	$1,00	0%	$0,00	$0,00	$0,00	$0,00	$0,00	$0,00
25023	Viña del Mar Norte, Valp., Chile	13	$500,00	2%	$0,77	$10,00	$0,00	$0,00	$0,00	$10,00
98547	Zapallar, Valp., Chile	8	$0,00	0%	$0,00	$0,00	$0,00	$0,00	$0,00	$0,00
Total para el distrito: 4320		**1.392**	**$18.761,00**	**11,46%**	**$1,54**	**$2.150,00**	**$2.139,73**	**$25,00**	**$7.887,00**	**$12.201,73**

Resumen distrital

2023 - 2024 Punto de referencia: US$ 100 por cada socio del distrito para 1.392 socios: $139.200,00

Al: 4 Septiembre 2023 Página 3 de 4 MonthlyContributionReportCurrentR00111.2307

Rotary

INFORME MENSUAL DE CONTRIBUCIONES

Resultados provisionales De julio a Agosto (2023-2024)

(en dólares estadounidenses)

Nº de club	Nombre	Rotarios	Meta de contrib. al Fondo Anual	% alcanzado	Contrib. per cápita al FA	Fondo Anual (FA) Acumulado anual	Fondo PolioPlus Acumulado anual	Otros fondos Acumulado anual	Fondo de dotación Acumulado anual	-- Total --

Distrito: 4320

2023 - 2024	Meta distrital de contribuciones al Fondo Anual (suma de las contribuciones de todos los clubes):	$18.761,00
2023 - 2024	Total de contribuciones al Fondo Anual para el período:	$2.150,00

El total de clubes que figura a continuación incluye únicamente los clubes rotarios activos al Agosto 2023 y a los fundados antes del 01-Jul-2023

2023 - 2024	Total de clubes que han remitido sus metas de contribuciones al Fondo Anual:	35 de 71 (49,3% recibido)
2023 - 2024	Total de clubes con contribuciones al Fondo Anual:	11 de 71 (15,49% de participación)

Al: 4 Septiembre 2023 Página 4 de 4 MonthlyContributionReportCurrentR00111.2307

Editores Carta Mensual Gobernador Distrito 4320

GD Distrito 4320: Patricia Lorca Rojas

Editor Carta: Gonzalo Fontanés Eguiguren

Este mes en Rotary:

Septiembre: Mes de la Alfabetización y Educación Básica

CREA ESPERANZA
en el MUNDO