Noviembre 2022

Carta Mensual 4320

GOBERNADOR RODRIGO JARUFE FUENTES
ROTARY INTERNATIONAL / DISTRITO 4320 / CHILE

Rotary | IMAGINA ROTARY

MES DE LA FUNDACIÓN ROTARIA

CONTRIBUYE: www.my.rotary.org/es/donate

ADMINISTRACIÓN DISTRITAL

PAMELA
Ramos Gallardo
Presidenta
Comité Parejas

ROGRIGO
Jarufe Fuentes
Gobernador
Distrito 4320

PATRICIA
Lorca Rojas
Gobernadora Electa

RAFAEL
Enos Aguirre
Instructor

MAURICIO
Hermosilla Lara
Secretario

WILSON
Villalobos Pérez
Tesorero

Rotary
Distrito 4320

RODRIGO JARUFE FUENTES
GOBERNADOR
DISTRITO 4320

IMAGINA ROTARY
2022 - 2023

JENNIFER JONES
PRESIDENTA
ROTARY INTERNATIONAL

COMITÉS DISTRITALES

97ª Conferencia

MARÍA ANGÉLICA
Mucarquer Ruscalah

Desarrollo Membresía
SERGIO
Garay Reuss

DEI / Diversidad + Equidad + Inclusión
XIMENA
Ramírez Gutiérrez

Finanzas

MIGUEL
Tapia Huerta

Imagen Pública

GONZALO
Fontanés Eguiguren

La Fundación Rotaria
EMILIO
Sepúlveda Aguilar

Mención de Rotary
JESSENIA
Mesa Velásquez

Programas de Rotary
LUÍS
González Leiva

Promoción Convención
RICARDO
Vera Martínez

Proyectos

LILIAN
Navea Dantagnan

RYE / Rotary Youth Exchange
RICHARD
Muñoz Arancibia

Servicio Internacional
EMILIO
Sepúlveda Aguilar

PINCHE PARA DESCARGAR DIRECTORIO 2022-2023

Rotary
Distrito 4320

Rotary

IMAGINA ROTARY

PLAN DE ACCIÓN DE ROTARY

DECLARACIÓN DE LA VISIÓN DE ROTARY

JUNTOS CONSTRUIMOS UN MUNDO DONDE LAS **PERSONAS** SE UNEN Y TOMAN ACCIÓN PARA **GENERAR** UN **CAMBIO** PERDURABLE EN NOSOTROS MISMOS, EN NUESTRAS COMUNIDADES Y EN EL MUNDO ENTERO.

Gobernador Distrito 4320 Rodrigo Jarufe Fuentes & Presidenta Rotary International Jennifer Jones

Rotary
Distrito 4320

RODRIGO JARUFE FUENTES
GOBERNADOR
DISTRITO 4320

IMAGINA ROTARY
2022 - 2023

JENNIFER JONES
PRESIDENTA
ROTARY INTERNATIONAL

ÍNDICE CARTA MENSUAL GOBERNADOR 4320

MENSAJES

06.- Mensaje Gobernador Distrito 4320
Mensaje Presidenta Comité Parejas
07.- Mensaje Presidente Rotary International
08.- Mensaje Presidente Fiduciarios de LFR

PLANIFICACIÓN DEL PERÍODO 2022-2023

09.- Instructivo para Pagos
11.- Asistentes de Gobernador
12.- Coordinadora Asistentes GD

APOYO & FORTALECIMIENTO DE LOS CLUBES

13.- Coordinación Rotary 23B
14.- Comité Membresía

MAYOR ENFOQUE EN EL SERVICIO HUMANITARIO & JUVENTUD

16.- Asesores Técnicos CADRE
17.- Servicio Internacional

FOMENTAR EL RECONOCIMIENTO & LA IMAGEN PÚBLICA DE ROTARY

18.- Comité Conferencia
19.- Comité Convención
20.- Comité Imagen Pública
22.- Comité Comunicaciones

NOTICIAS & COLABORACIONES

23.- Postulación Candidatos GD
25.- Camino a la Paridad
26.- Camino al Centenario
29.- Boletines & Revistas
30.- Noticias Clubes

INFORMES

77.- Aportes a LFR

EDITORES

79.- Este mes en Rotary
80.- Imagina Rotary

Rotary
Distrito 4320

MENSAJE MES DE NOVIEMBRE

PAMELA
Ramos Gallardo
Presidenta
Comité Parejas

RODRIGO
Jarufe Fuentes
Gobernador
Distrito 4320

MENSAJE GD RODRIGO & PAMELA IMAGINANDO E INNOVANDO

LO PRESENTAMOS EN ESTE NUEVO FORMATO:

Rotary
Distrito 4320

MENSAJE MES DE NOVIEMBRE

JENNIFER
Jones
Presidenta
Rotary International

IMAGINA
ROTARY

Pudiera parecer que Imaginar Rotary es un ejercicio intenso y abrumador, pero el elemento más importante es bastante sencillo, incluso personal.

No hace mucho tiempo, se esperaba que los socios de Rotary realizaran actos de servicio de manera reservada. Yo comprendía y apreciaba la razón para comportarse así: la humildad es una característica maravillosa y deberíamos seguir cultivándola de diferentes maneras.

Pero mantener la labor de Rotary solo entre nosotros tiene un costo. Al compartir nuestros momentos rotarios mostramos generosidad con los demás y les damos la oportunidad de comprender el impacto que genera nuestra organización.

Esto me trae a la mente un maravilloso aforismo: «La gente olvidará lo que dijiste. La gente olvidará lo que hiciste. Pero nunca olvidará cómo los hiciste sentir».

Entonces, ¿cómo los hará sentir Rotary? La mejor manera es compartir nuestros momentos rotarios.

Todos hemos tenido esos momentos, cuando lo ordinario coincide con el propósito de crear algo extraordinario.

Algunas personas viven esos momentos rotarios la primera vez que asisten a una reunión. Para otros, pueden pasar años, antes de ver la alegría en los ojos de alguien a quien servimos. O tal vez al escuchar la historia de otro/a socio/a sobre algo que le tocó de cerca.

Mientras Nick y yo compartimos este recorrido, nos asombra comprobar la labor que realizan y las vidas que transforman. A lo largo del año, compartiré con ustedes los lugares de interés y las historias que hicieron que nuestros viajes fueran tan significativos para nosotros.

Espero que puedan hacer lo mismo en su rincón de Rotary. Puede ser mediante algo que compartan en sus reuniones o en las redes sociales. Para los más conocedores y ambiciosos, podría ser un evento que se publicita en los medios de comunicación locales. Incluso compartir las historias con amigos genera un impacto.

Necesitamos embajadores para el mensaje de Rotary y nuestros sueños de construir un mundo mejor. Los mejores embajadores son ustedes. Cuanto más compartan historias —y lo hagan de corazón— más animarán a los demás a formar alianzas con nosotros, a unirse a nosotros y a permanecer en nuestra organización.

Para darles solo un pequeño ejemplo, en los próximos meses, cederé esta columna a socios de Rotary que compartirán sus historias personales relacionadas con la diversidad, la equidad y la inclusión (DEI) en nuestra organización. Es importante que escuchemos estas historias directamente de las personas que las vivieron para apreciar la importancia de la DEI para el futuro de Rotary.

En todo lo que hagamos, lo que Rotary haga sentir a la gente dará forma a nuestro futuro. Ya imagino lo que inspirarán mediante las historias que contarán.

Rotary

MENSAJE MES DE NOVIEMBRE

IAN H.S.
Riseley
Presidente
La Fundación Rotaria

IMAGINA
ROTARY

Muchos de ustedes recordarán mi reto a los clubes rotarios cuando fui presidente de RI en 2017-2018: plantar un árbol por socio para ayudar al medioambiente. Gracias a ustedes, calculamos que se plantaron más de 4 millones de árboles en nombre de Rotary, lo que supone plantar todo un bosque.

Este mes, al celebrar La Fundación Rotaria, recordemos que cada proyecto financiado por la Fundación se asemeja a plantar un árbol. Con cada «árbol» de esperanza, salud y paz que plantamos mediante la Fundación, invertimos en el futuro que un día se convertirá en algo aún más grande.

Un árbol de este tipo fue plantado por Rotary en Sri Lanka, donde más de 2000 niños que nacen anualmente con un defecto cardíaco congénito pueden ahora someterse a una cirugía correctiva que les permite sobrevivir hasta la edad adulta. Los socios locales de Rotary identificaron la necesidad de que este tipo de cirugía estuviera más disponible y fuera más eficaz.

Para ello se reunieron 17 distritos rotarios de todo el mundo que contribuyeron con cargo a sus Fondos Distritales Designados. Después de que la Fundación equiparara esos fondos, se utilizó una subvención global de 365 000 dólares para crear el primer banco de tejidos de válvulas cardíacas humanas de Sri Lanka.

Por su parte, el gobierno aportó el edificio, el personal y los suministros para garantizar su sostenibilidad.

En 2017 visité esta instalación que salva vidas. Fue una experiencia inolvidable. Pero he visto innumerables «árboles» de gran tamaño plantados en nuestras siete áreas de interés. Plantamos PolioPlus en 1985 y este programa se ha convertido en una de las mayores iniciativas de salud pública de la historia, ayudando a reducir los casos de poliovirus salvaje en un 99,9 %. Los siete Centros de Rotary pro Paz en todo el mundo también han echado raíces y ahora están dando frutos, ya que decenas de constructores de la paz y líderes de la comunidad se gradúan con habilidades para hacer del mundo un lugar más seguro.

Desde hace más de una década, la agencia independiente Charity Navigator otorga a La Fundación Rotaria su calificación más alta. ¿Por qué? Porque nuestro nivel de gastos generales es mucho menor que el de la mayoría de las organizaciones similares: el 91 % de las donaciones a la Fundación se destina al financiamiento de programas y operaciones.

No solo somos administradores eficientes, sino que el requisito de Rotary de realizar una evaluación de las necesidades de la comunidad para obtener subvenciones globales ayuda a garantizar la sostenibilidad de nuestros proyectos a largo plazo. La Fundación es una organización benéfica en la que pueden confiar porque está dirigida por sus propios compañeros rotarios.

Sin embargo, solo alrededor del 38 % de los socios de Rotary apoyan activamente la gran obra de nuestro brazo filantrópico. Podemos y debemos hacerlo mejor.

Así como los desafié a plantar árboles cuando fungía como presidente de RI, ahora como presidente del Consejo de Fiduciarios de la Fundación quisiera desafiar este año a cada club a elaborar un plan de donaciones para nuestra Fundación Rotaria.

Imaginen nuestro impacto: un gran bosque de esperanza y paz de Rotary que florecerá. Por favor donen hoy mismo.

The Rotary Foundation

TESORERO DISTRITAL

WILSON
Villalobos Pérez
Tesorero

IMAGINA
ROTARY

Rotary
Distrito 4320

OBLIGACIONES PAGOS CLUBES / 2022-2023

Tesorero: Wilson Villalobos Pérez / tesorerodistrital@hotmail.com / +56 9 8681 0040

GOBERNACIÓN DISTRITAL

CUOTA GOBERNACIÓN

$ 16.500 pesos semestral, por socio activo al 1º de julio y al 1º de enero.
Transferencia electrónica o depósito:

Nombre	Wilson Villalobos Pérez
RUT	7.918.359-8
Banco	Santander
Cta. Cte.	03 - 40322 - 0
E-mail	tesorerodistrital@hotmail.com
Obligatorio	**Indicar Nombre de Club**

+

SITIOS WEB

$ 30.000 anual, por club, a pagar el 1º de julio,
Se paga al tesorero distrital, datos arriba, con la primera cuota semestral de la Gobernación.

PINCHE ACÁ PARA DESCARGAR INSTRUCTIVO PAGO CON TARJETA DE CRÉDITO EN MY ROTARY

EL ROTARIO DE CHILE

SUSCRIPCIONES

$ 2.000 pesos suscripción semestral de tres ejemplares por socio activo (en caso de ser pareja estable, existe la opción de realizar el pago solo por uno) al 1º de julio y 1º de enero, más las suscripciones voluntarias adicionales de cada club.

Transferencia electrónica o depósito:

Nombre	CONGOR Chile
RUT	70.934.800-0
Banco	Santander
Cta. Cte.	85688308
E-mail	luchofong@gmail.com
Obligatorio	**Indicar Nombre de Club**

ROTARY INTERNATIONAL

CUOTA PER CÁPITA

US$ 35,50.- semestral, por cada socio activo al 1º de julio, mas 1 dólar para el Consejo de Legislación.

Se paga al iniciar cada semestre rotario a Rotary International, según factura recibida que llega a los email de la Directiva del Club y está disponible, también, en My Rotary.

Para pagar vía depósito en el Banco:

Titular	Rotary International
Dirección	1560 Sherman Ave, Evanston, IL 60201, EE.UU.
Banco	Bank of America
Dirección	135 S La Salle St., Chicago, IL 60603, EE.UU.
Cta. Cte.	8666023159
Descargar:	Instructivo Pago (pinche acá)

LA FUNDACIÓN ROTARIA

APORTES VOLUNTARIOS

Montos comprometidos con el Gobernador Distrital y/o aportes voluntarios a LFR.
En cualquier oprtunidad, con Tarjeta de Crédito en “My Rotary”.

Para pagar vía depósito en el Banco:

Titular	Rotary International
Dirección	1560 Sherman Ave, Evanston, IL 60201, EE.UU.
Banco	Bank of America
Dirección	135 S La Salle St., Chicago, IL 60603, EE.UU.
Cta. Cte.	8666023173
Descargar:	Instructivo Pago (pinche acá)

TESORERO DISTRITAL

WILSON
Villalobos Pérez
Tesorero

IMAGINA
ROTARY

NO SE ACEPTARÁN PAGOS A LA AGENCIA DE FINANZAS DE RI EN CHILE, a contar del 1 de Julio 2022.

Para los Clubes que deseen pagar sus Facturas vía «My Rotary» les presentamos un instructivo de pago con TARJETA DE CRÉDITO:

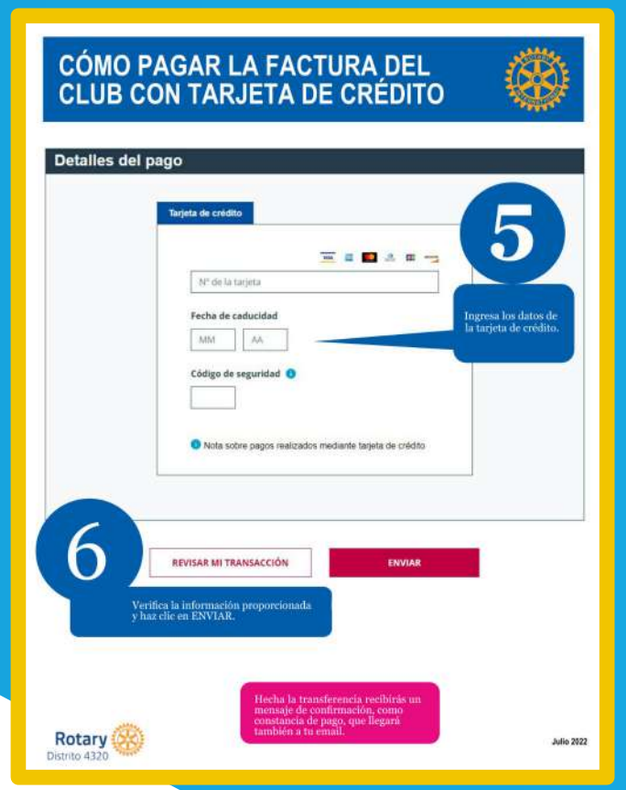

PINCHE PARA ABRIR LINK

Rotary
Distrito 4320

ASISTENTES DE GOBERNADOR D4320

COORDINADORA ASISTENTES: Jessenia Mesa Velásquez

Arica Arica Chinchorro Azapa Concordia Parinacota San Marcos de Arica	Eduardo Ferrer Gallo
Esmeralda-Iquique Huayquique Iquique Iquique-Cavancha Santa Laura-Iquique	Dimitri Díaz Neira
Antofagasta Caliche-Antofagasta Coloso de Antofagasta La Portada Salar Grande	Adriana Silva Soto
Mejillones	Carlos Pacheco Núñez
Calama Chuquicamata Oasis Calama Río Loa-Calama San Pedro de Atacama	Paulina Oliva Godoy
María Elena Tocopilla	Pedro Olivares Albornoz
Huasco Vallenar	Fernando Flores Fredes
Copiapó Copiapó Oriente El Salvador Taltal	Rosenda Martínez Cancino
Combarbalá Ovalle Punitaqui Vicuña	José M. Núñez Alvarado
Coquimbo La Herradura Peñuelas	Liliana Rojo Pizarro
La Serena La Serena Oriente San Joaquín-La Serena	Daniel Pozo Cabello
Illapel Salamanca	Osvaldo Bruna Urzúa
Llay-Llay Centro Los Andes Putaendo San Felipe	Erika Schmidt Araya
Concón Miramar Quillota Reñaca Villa Alemana Viña del Mar Norte	Luís González Leiva
La Calera La Cruz Limache Nogales	Oscar Subiabre Fullerton
Cabildo Lugar de Encuentro La Ligua Petorca Zapallar	Richard Muñoz Arancibia
Puchuncaví Quilpué Quilpué Oriente Quintero	Rodrigo Alarcón Heine
Almendral Olmué Valparaíso Valparaíso Bellavista	Santiago Amador Amador
Playa Ancha Recreo Viña del Mar	Ximena Ramirez Gutiérrez

COMITÉ DISTRITAL MENCIÓN DE ROTARY

JESSENIA
Mesa Velásquez
Presidente

IMAGINA
ROTARY

Rotary
Distrito 4320

Queridos Amigos Rotarios, comenzando ya el quinto mes de nuestro nuevo periodo 2022 – 2023, donde celebramos el mes de "La Fundación Rotaria".

Tenemos varias actividades ya en el calendario y tenemos claro en que áreas trabajará nuestro Club, pero también tenemos un compromiso con el Gobernador Rodrigo y con Rotary International y eso es, el ingreso de las metas por cada Club a Rotary Club Central.

Necesitamos identificar en qué están trabajados los clubes de Nuestro Distrito 4320.

Tenemos varios clubes que ya tienen sus 25 metas ingresadas, pero también tenemos clubes que no tienen ninguna.

Recuerda: Del total de 25 metas, para lograr la Mención, debes cumplir con el pago de la factura a Rotary International y 13 metas.

Queremos felicitar a 12 Clubes que se unen a los 11 anteriores que ya **han ingresado las 25 metas y son los siguientes:**

RC Tocopilla, RC Copiapó, RC La Serena, RC Llay Llay Centro, RC Los Andes, RC Reñaca, RC Nogales, RC La Ligua, RC Puchuncaví, RC Quintero, RC Olmué y RC Playa Ancha.

Ya tenemos 23 Clubes que han cumplido con su compromiso.

También tenemos 31 Clubes que ingresaron algunas metas pero necesitamos que vuelvan a ingresar y en las metas que no trabajaran, **colocar "0" (cero) para que les de un total de 25 y estos son:**

RC Arica Chinchorro (23) – RC Azapa (14) - RC Parinacota (03) – RC Huayquique (12) – RC Iquique Cavancha (14) – RC Santa Laura Iquique (24) - RC Caliche-Antofagasta (17) – RC Coloso de Antofagasta (16) – RC La Portada (17) – RC Calama (19) – RC Oasis Calama (13) – RC Loa-Calama (17) – RC María Elena (06) – RC Huasco (15) – RC Vicuña (14) – RC La Herradura (19) – RC La Serena Oriente (21) – RC San Joaquín La Serena (02) – RC Illapel (02) – RC Concón (01) – RC Quillota (15) – RC Viña del Mar Norte (07) – RC La Calera (24) – RC Limache (14) – RC Cabildo Lugar de Encuentro (11) - RC Zapallar (19) – RC Almendral (24) – RC Valparaíso (20) – RC Valparaíso-Bellavista (22) – RC Recreo (13) y RC Viña del Mar (16).

Pero por otro lado, aun tenemos **17 Clubes que no han ingresado ninguna meta.Estos clubes son los siguientes:**

- **RC Antofagasta**
- **RC Concordia**
- **RC Copiapo Oriente**
- **RC El Salvador**
- **RC Esmeralda-Iquique**
- **RC Iquique**
- **RC La Cruz**
- **RC Mejillones**
- **RC Miramar**
- **RC Petorca**
- **RC Punitaqui**
- **RC Quilpué Oriente**
- **RC Salamanca**
- **RC San Felipe**
- **RC San Marcos de Arica**
- **RC San Pedro de Atacama**
- **RC Taltal**

Lamentablemente, de ellos no tenemos conocimiento, si no tienen clave, si no tienen perfil o no saben ingresar.

Información recopilada el 25.10.2022

Como les dije en las cartas anteriores, el Equipo de AGD y yo, estamos para ayudarlos y poder lograr así, que todos los Clubes de nuestro Distrito 4320, logren el reconocimiento de la Mención de Rotary.

Recuerden:

META: es lo que deseamos como Club realizar en este periodo.

LOGRO: se llena en forma posterior, ya que es lo que en realidad pudimos realizar.

COORDINACIÓN REGIONAL ROTARY ZONA 23B

OMAR DIONISIO
Rauzi
Coordinador Regional

IMAGINA
ROTARY

PINCHE PARA VER EQUIPO:

Amigos en Rotary.

Este mes es muy importante para todos, porque celebramos el mes de La Fundación Rotaria, y es el momento de reconocer cómo nos abre el camino de forma transformadora e inspiradora, para beneficiar a todos aquellos que lo necesitan, con programas dedicados a darles oportunidades y así generar cambios significativos en el mundo.

¿Por qué nos incorporamos a Rotary? Porque queremos ser parte de un grupo diverso de líderes, profesionales, comerciantes, vecinos que comparten el interés en retribuir a la comunidad todo lo que la comunidad les dio.

¿Cómo puedo lograr acciones de impacto para mejorar la calidad de vida de esa comunidad? Lo podemos hacer a través de La Fundación Rotaria. Nuestra Fundación Rotaria.

Ella es la que nos permite con sus programas, de manera innovadora, reunir los fondos para hacer realidad nuestros sueños. Transforma nuestras contribuciones en proyectos de servicio que permiten cambiar vidas en nuestras comunidades locales y en el mundo .

Desde 1917 el entonces PRI Arch Klumph, propuso un plan para "HACER EL BIEN EN EL MUNDO" (el solo pronunciarlo ya nos conmueve) y esta puesta en marcha ha transformado millones de vidas en todo el planeta a través de la inversión de más de U$S 4,000 millones en proyectos humanitarios transformadores y sostenibles.

Cuando vemos que podemos abordar las necesidades de la comunidad y además que Rotary nos permite conectar con otros líderes, perfeccionar competencias profesionales y dotes de liderazgo y al mismo tiempo compartir con viejos amigos y hacer nuevas amistades, nos sentimos felices, realizados y también motivados para continuar trabajando en ella como así, para invitar a amigos a ser parte de esta organización tan querida.

4 AL 10 DE NOVIEMBRE SEMANA MUNDIAL DE INTERACT

Con la misma mirada, con la misma motivación, comenzamos por nuestros hijos, sus amigos, los amigos de los amigos, la escuela, los vecinos ,los chicos de la comunidad de 12 a 18 años y les ofrecemos, en Interact, encontrar la oportunidad de adquirir habilidades de liderazgo y descubrir la fuerza de Dar de Sí antes de Pensar en Sí.

¿Cuál es el mensaje?: Interact les permite tomar acción para beneficiar a su comunidad, como así promover la comprensión internacional y ganar nuevos amigos en todo el mundo. Aprender a ser un líder y divertirse al mismo tiempo. Muy orgulloso exhibo mi pertenencia al Interact a fines de la década de 1960.

Siempre en un círculo virtuoso, proyectos de impacto, difusión en los medios, generar fidelización, el querer pertenecer, y así nuevos proyectos y más manos para cambiar la vida de la gente.

¿Cuántos amigos invitaste a tu club?

¿Consideraron en tu Club formar un Interact?

COMITÉ DISTRITAL MEMBRESÍA

SERGIO
Garay Reuss
Presidente

IMAGINA
ROTARY

Amigos Presidentes de Club.

Ha transcurrido prácticamente la tercera parte del actual período rotario y es conveniente que analicemos como estamos cumpliendo las metas de membresía de nuestro Gobernador Rodrigo.

¿Qué estamos haciendo para fidelizar a los nuevos socios y a los actuales, para evitar que se vayan del club?
Esta pregunta está relacionada con la conservación de socios, el aumento de la membresía y la baja de socios.

Desde el 1 de julio al 24 de octubre el movimiento de socios en nuestro distrito es el siguiente:

33 clubes: Arica Chinchorro(14), Huayquique(23), Esmeralda Iquique(22), La Portada(11), Mejillones(14), Taltal(10), Tocopilla(7), Calama(24), Chuquicamata(21), Río Loa Calama(14), El Salvador(16), Huasco(12), Vallenar(11), Combarbalá(15), La Serena (18), Ovalle(23), San Joaquín La Serena(13), Vicuña(22), Putaendo(23), La Calera(25), La Cruz(12), Nogales(16), Petorca(8), Zapallar(17), Los Andes(20), Quilpué Oriente(11), Almendral(6), Playa Ancha(23), Valparaíso(75), Concón(19), Miramar(14), Viña del Mar(31) y Viña del Mar Norte(12), han conservado el número de sus socios, algunos con menos de 16 socios y representa el 47 %.

25 clubes: Arica(2), Arica Concordia(3), San Marcos de Arica(1), Iquique(1), Coloso de Antofagasta(1), Salar Grande(1), San Pedro de Atacama(1), Copiapó(1), Copiapó Oriente(1), Coquimbo(1), Illapel(3), La Herradura(1), Peñuelas(2), Salamanca(4), Cabildo Lugar de Encuentro(2), La Ligua(3), Puchuncaví(1), Quintero(3), Limache(1), Llay Llay Centro(1), Olmué(1), Quilpué(3), Valparaíso Bellavista(2), Recreo(4), y Reñaca(1), han aumentado su membresía, en 45 socios y representan el 35%.

13 clubes: Azapa(1), Parinacota(2), Iquique Cavancha(1), Santa Laura(2), Antofagasta(1), Caliche Antofagasta(4), María Elena(1), Oasis Calama(1), La Serena Oriente(3), Punitaqui(2), Villa Alemana(2), Quillota (2), San Felipe(4), han dado de baja a 26 socios y representan el 18 %.

La diferencia entre altas y bajas representan un aumento en la membresía del distrito de 19 socios, desde el 1 de julio de 2022.

Considerando estos antecedentes del día 24 de octubre, sugiero que cada club realice una Asamblea para analizar cómo estamos cumpliendo las diversas metas del período y en especial las relacionadas con el desarrollo de la membresía.

Podemos encontrarlas en:

1.- La Visión de Rotary International y de La Fundación Rotaria
2.- El Plan Estratégico de Rotary
3.- La Mención de Rotary
4.- El Plan Estratégico del Club
5.-Las 50 metas de nuestro Gobernador Rodrigo Jarufe

Me permito recomendar qué, al inicio de cada reunión semanal, después de abrir la sesión con el lema de nuestro Presidente de RI., Jennifer Jones, analicemos si estamos haciendo realidad nuestra Visión: juntos construiremos un mundo donde las personas se unen y toman acción, para generar un cambio perdurable en nosotros mismos, en nuestras comunidades y en el mundo entero.

Preguntemos:

¿Estamos cambiando nosotros?

Rotary
Distrito 4320

COMITÉ DISTRITAL MEMBRESÍA

SERGIO
Garay Reuss
Presidente

IMAGINA ROTARY

Los puntos del 2 al 4 tienen en su definición, aspectos fundamentales relacionados con el desarrollo de la membresía, como son:

Ampliar nuestro alcance, en el Plan Estratégico de Rotary. Cual será el incremento de socios en La Mención de Rotary, el cumplimiento de dichas metas en el Plan Estratégico del Club y las diversas actividades que debemos cumplir en las 50 metas de nuestro Gobernador Rodrigo, relacionadas con el desarrollo de la membresía.

Además, en la Asamblea sugiero revisar:

El avance de los proyectos a largo plazo, tres años.

Los proyectos de corto plazo, que deben incluir aquellas consideradas en La Mención de Rotary, en El Plan Estratégico del Club, las 35 metas a cumplir, de las 50 consideradas en el Programa de nuestro Gobernador.

¿Por qué realizar una Asamblea en el mes de Noviembre? Para demostrar que somos flexibles e innovadores. Conocer como estamos cumpliendo las metas y poner en práctica las correcciones necesarias para hacerlas realidad.

Verificar si el club ha cancelado sus obligaciones económicas con RI., la Gobernación y el pago de la revista El Rotario de Chile.

Comprobar con los datos estadísticos que se incluyen, si el club está entre aquellos que sólo están conservando el número de sus socios. Conservar los socios es el primer paso para lograr el aumento de ellos.

Debemos siempre tener presente que el segundo paso es la Capacitación Permanente tanto para los nuevos socios, como a los actuales.

Si el club está aumentando su membresía, ver si está cumpliendo con la meta de 4 X 4. Algunos clubes tienen aumento de 4, otros de 3, pero los demás de 1 o 2 socios. Donde mejor están cumpliendo es con el ingreso de socios en la Visita del Gobernador Rodrigo.

En diciembre debiéramos alcanzar un aumento de a lo menos 50 socios para lograr llegar a 1.500 socios el 30 de junio de 2023.

Otra meta que no todos los clubes están cumpliendo, es que al 30 de junio no existan clubes con menos de 16 socios. Al día 24 de octubre hay 46 clubes que tienen16 o más socios y representan el 63 % de los clubes del distrito.

Tengo plena confianza en que lograremos dichas metas, así como día a día cumplimos con los valores de Rotary: servicio, compañerismo, diversidad, integridad y liderazgo, como buenos rotarios que somos.

En mi caso personal, siempre han sido más importantes, nuestros valores personales de responsabilidad y compromiso para cumplir con el cargo que desempeñamos.

Tener consciencia que el nombramiento o elección en un cargo, no lleva implícito el conocimiento de él y la experiencia. Siempre debemos estar estudiando para el desarrollo personal. Además, están nuestros propios valores de lealdad y solidaridad para con quienes ocupan cargos de mayor responsabilidad como puede ser nuestro gobernador.

En Rotary no existe jerarquía, sino cargos de mayor o menor responsabilidad. Cuando tenemos presente esto, los logros son más fáciles de alcanzar.

Amigos Presidentes:

"Los mejores líderes son altamente conscientes de ellos mismos, generosos, empáticos, compasivos y entienden de verdad el poder de compartir lo que saben".

El éxito para un líder ya sea en Rotary, una organización, o un "Grupo de Rotary para el Fomento de la Comunidad", significa apoyar a otros e inspirarlos para ser exitosos.

Hagamos un alto en nuestro camino, analicemos que fue lo que imaginamos al principio de este período y como estamos cumpliendo las expectativas, tanto de nuestro Presidente de Rotary International, Jennifer Jones, como las metas de nuestro Gobernador Rodrigo, para hacer realidad el lema IMAGINA ROTARY.

EQUIPO DE ASESORES TÉCNICOS DE LFR - CADRE

OSCAR
López Guerrero
Asesor Técnico

IMAGINA ROTARY

EXPOSICION CADRE (EQUIPO ASESORES TECNICOS DE LA FUNDACION ROTARIA) COORDINADOR TECNICO EGD MARCELO FRAGIOSA

Jueves 6 de octubre, asistimos a una nueva instancia de conocimiento y capacitación rotaria, donde accediendo a la invitación del Gobernador de nuestro Distrito 4320, Rodrigo Jarufe Fuentes, recibimos al Ex Gobernador de Distrito 4905, Marcelo Frangiosa, de la República Argentina, quien nos permitió adentrarnos en el conocimiento y los apoyos que nos brinda CADRE: el equipo de Asesores Técnicos que conforman el Comité Mundial de La Fundación Rotaria.

Dicha sesión se dividió en dos partes, en la primera EGD Marcelo nos entregó una interesante y completa información del CADRE, cubriendo los más variados aspectos, entre otros se nos mostró su composición, sus funciones, responsabilidades, los apoyos que brinda a los clubes rotarios del mundo en materia de formulación de proyectos de servicio a la comunidad, enmarcados en las diversas áreas de interés, y que sean susceptibles de ser financiados por subvenciones de La Fundación Rotaria.

A continuación se nos entregó información de como nos podemos capacitar y entrenar para integrar este equipo de Asesores Técnicos CADRE. EGD Marcelo finalizó la exposición respondiendo las preguntas recibidas de los participantes del evento.

Todo lo anterior en el contexto de incentivar y generar conciencia en los clubes rotarios de los apoyos existentes para la formulación e implementación de Proyectos de Servicio por parte de los clubes rotarios, que vayan en beneficio de las comunidades en que se hayan detectado algunas carencias necesarias a resolver.

Se contó con la asistencia de nuestro Gobernador Rodrigo Jarufe Fuentes, de Ex Gobernadores del Distrito, Presidentes de Comités Distritales, los líderes de Comités de cada Club Rotario y los rotarios, rotarias, y amigos que nos acompañaron.

Como una imagen vale más que mil palabras, les invitamos a recorrer en el video adjunto el desarrollo de esta interesante exposición que lleva por título:

TODO LO QUE SIEMPRE QUISISTE SABER Y QUE VAS A ANIMARTE A PREGUNTAR... CADRE

COMITÉ DISTRITAL SERVICIO INTERNACIONAL

EMILIO
Sepúlveda Aguilar
Presidente

IMAGINA ROTARY

Rotary ofrece a todos los socios y socias la oportunidad de involucrarse en la Comunidad Global para marcar una diferencia positiva en el mundo.

Son múltiples las actividades y programas disponibles para la familia rotaria que permiten establecer relaciones de colaboración internacional y hacer nuevas amistades:

1.- Afiliarse a una Agrupación de Rotary para disfrutar junto a otros y otras rotarios y rotarias, de intereses y aficiones en común, ya que son ideales para conocer amistades de todas partes del mundo, practicar su profesión o pasatiempos y... por supuesto, mejorar la experiencia en Rotary.

En Mi Rotary está absolutamente toda la información, mediante Guías, Pautas, Reglamentos y Formularios. Es una interesante experiencia que creo es conveniente explorar.

2.- Participar en un Intercambio Rotario de Amistad para descubrir nuevas culturas y hacer amigos en todo el mundo. Está dirigido a los rotarios y sus amigos quienes se turnan como anfitriones a sus hogares y clubes.

Los participantes pueden viajar en pareja, en familia o en grupo. Es financiado por los participantes, no por los anfitriones.

Forja amistades duraderas y construye cimientos para la Paz y el Servicio.

3.- Comité Interpaises (ICC por sus siglas en inglés): Promueven la comprensión intercutural, fomentan la Paz y la Amistad fortaleciendo las relaciones entre distintos países.

Al mismo tiempo, al mejorar la Conciencia Intercultural involucran diversidades y unen comunidades aumentando el entendimiento y el compañerismo entre distintas naciones.

Ayudan a aumentar la eficacia del Servicio Internacional en las siete Áreas de Interés.

Con frecuencia patrocinan visitas de rotarios y sus familias a través de las fronteras nacionales y organizan reuniones y Conferencias entre ciudades.

4.- Visitar una Feria de Proyectos para encontrar un Proyecto de Servicio Internacional en que participar.

Habitualmente tienen una duración de 2 a 3 días y pueden incluir visitas a las sedes de los proyectos, así como oportunidad de conocer la cultura local.

Para quienes deseen organizar una Feria de Proyectos existe una completísima información en Mi Rotary en el documento "Feria de Proyectos de Rotary. Guía para organizadores"

Estimadas y estimados:
Como pueden ver, son importantes oportunidades que nos pueden llevar a imaginar y a realizar proyectos que pueden tener un gran impacto y alcance. Solo hay que atreverse...

COMITÉ DISTRITAL
CONFERENCIA
QUILLOTA 2023

MARÍA ANGÉLICA
Mucarquer Ruscalah
Presidenta

IMAGINA
ROTARY

97ª CONFERENCIA DISTRITO 4320
5, 6, 7 MAYO

2023 Quillota

Rotary
Distrito 4320

COMITÉ DISTRITAL CONVENCIÓN RI MELBOURNE 2023

RICARDO
Vera Martínez
Presidente

IMAGINA
ROTARY

MELBOURNE
2023

COMITÉ DISTRITAL
IMAGEN PÚBLICA

GONZALO
Fontanés Eguiguren
Presidente

IMAGINA
ROTARY

Rotary
Promueve tu club.
Inspira a tu comunidad.

19 Clubes Distrito 4320 registraron su Evento en End Polio Now .ORG

- RC. Azapa
- RC. Calama
- RC. Caliche
- RC. Cavancha
- RC. Chuquicamata
- RC. Copiapó
- RC. Huasco
- RC. La Ligua
- RC. Limache
- RC. Oasis Calama
- RC. Olmué
- RC. Putaendo
- RC. Quillota
- RC. Recreo
- RC. Reñaca
- RC. Rio Loa
- RC. Santa Laura
- RC. Tocopilla
- RC. Villa Alemana

Casi el 30% de los clubes de nuestro Distrito 4320 registraron su evento en:

https://www.endpolio.org/es/register-your-event

FELICITACIONES

¿CÓMO NOS FUE?

Aunque es un poco bajo el registro en RI, nos queda el consuelo de que otros clubes del Distrito 4320 organizaron Eventos para difundir el gran trabajo que Rotary International viene haciendo, durante décadas, para combatir y erradicar el virus. Recordar que no hay una cura para él, el esfuerzo es para prevenirlo.

Busca un evento

Encuentra eventos cerca de mí

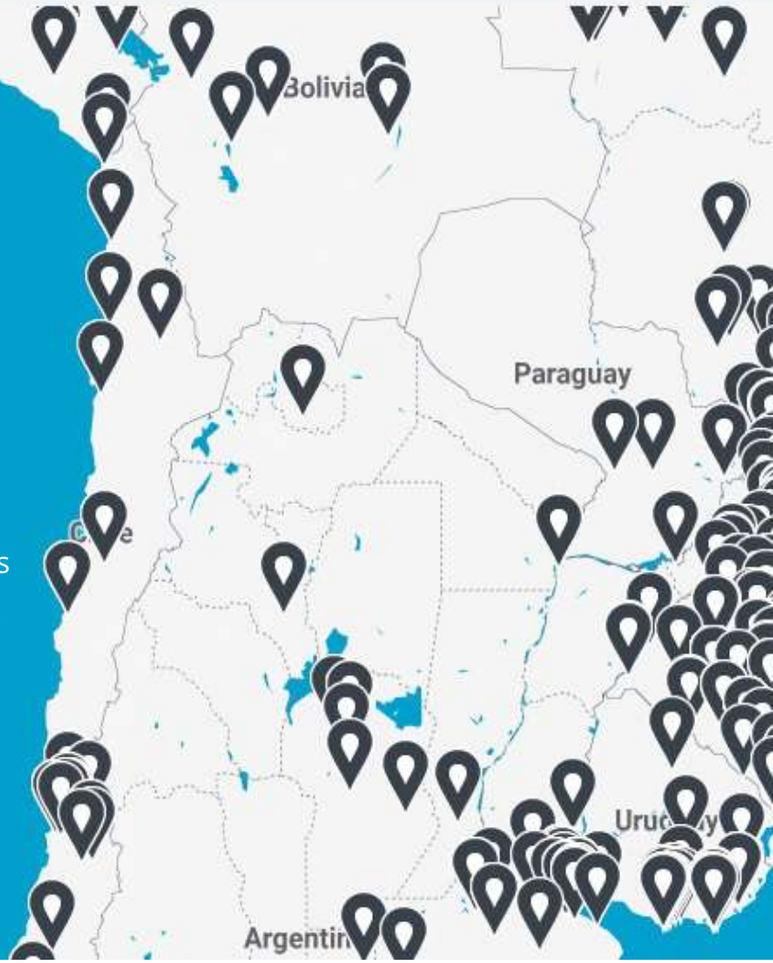

Rotary Clubes D4320

Que han reportado, a este mes, uso del Brand Center

RC. Azapa		
RC. Cavancha	RC. Olmué	RC. Recreo
RC. Chinchorro	RC. Ovalle	RC. Reñaca
RC. Chuquicamata	RC. Parinacota	RC. Salamanca
RC. Copiapó	RC. Playa Ancha	RC. Salar Grande
RC. Coquimbo	RC. Puchuncaví	RC. San Marcos
RC. La Herradura	RC. Putaendo	RC. Santa Laura
RC. La Ligua	RC. Quillota	RC. Valparaíso
RC. Limache	RC. Quilpué	RC. Villa Alemana
RC. Nogales	RC. Quilpué Oriente	RC. Viña del Mar

Como socios de Rotary, cada uno de nosotros tiene la responsabilidad de crear conciencia sobre lo que Rotary es y lo que nosotros, como gente de acción, hacemos.

El uso consistente de nuestro logotipo ayuda a representar a nuestra organización de una manera unificada, lo que a su vez ayudará a inspirar a las personas a involucrarse con nosotros como colaboradores, socios y donantes.

En 2013, Rotary actualizó sus pautas de la marca para facilitar a los clubes el uso del logotipo correcto.

Los logotipos de los clubes deben incluir el nombre de estos y la designación apropiada.

Invitamos a todos los Clubes del Distrito 4320 a unirse a esta campaña, a ser parte de una Organización Internacional, con una SOLA IMAGEN: la imagen del Servicio y de la Gente de Acción.

Esperamos el logotipo de tu Club, para que se sume a este listado en nuestra próxima publicación.

UNA SOLA IMAGEN

COMITÉ DISTRITAL COMUNICACIONES

GONZALO
Fontanés Eguiguren
Presidente

IMAGINA
ROTARY

Rotary
Distrito 4320

Www.Rotary4320.Org
Www.Rotary4320.Net

SITIOS WEB 4320	DIRECCIÓN HTTPS:
Sitio WEB	https://www.rotary4320.org/
Cartas GDs	https://rotary4320.org/cartas-gd/
Clubes Distrito	https://rotary4320.org/clubes/
Blog Distrito	https://rotary4320.net/
Librería Distrito	https://issuu.com/distrito4320/stacks

comunicaciones@rotary4320.org

REDES SOCIALES 4320	DIRECCIÓN HTTPS:
Facebook Distrital	www.facebook.com/rotary4320
Instagram Distrital	www.instagram.com/rotary4320
LinkedIn Distrital	www.linkedin.com/in/rotary4320
Twitter Distrital	www.twitter.com/rotary4320
YouTube Distrital	www.youtube.com/rotary4320

COMITÉ DISTRITAL PROPUESTAS

EDGAR
Ibarra González
Presidente

IMAGINA ROTARY

Rotary
Distrito 4320

LLAMADO A POSTULACIÓN DE CANDIDATOS / CANDIDATAS A GOBERNADOR / GOBERNADORA DEL DISTRITO 4320 PERIODO 2025-2026

Estimados Rotarios y Rotarias del Distrito 4320, el Comité de Propuestas invita a los Clubes a presentar postulantes al cargo de Gobernador (a), de acuerdo con la cronología adjunta.

DOCUMENTOS A ENVIAR
- Curriculum
- Resolución de Acta Club Presentación Candidato
- Declaración del Socio aceptando la postulación

Enviar a correo:
postulacionesgd2526@gmail.com

Cronología de la Elección

30 DICIEMBRE 2022
Vence el plazo para las postulaciones presentadas por los Clubes del Distrito y estás se encuentren en poder del Presidente del Comité de Propuestas, las resoluciones de los clubes e integrantes del Comité de Propuestas.

ENERO - FEBRERO 2023
Se reúne el Comité de Propuestas para entrevistar a los postulantes, e indicar a quién propondrá para ocupar el cargo de Gobernador (a) de Distrito Propuesto para el Período 2025-2026.

Habrá entrevista, aunque haya un solo candidato (a). La fecha de la entrevista será informada a los Clubes y postulantes durante el mes de febrero 2023.

El presidente del Comité notificará al Gobernador sobre la decisión tomada.

FEBRERO - MARZO 2023
El Gobernador de Distrito informará el nombre y el club del Candidato (a) seleccionado por el Comité de Propuestas.

También el Gobernador de Distrito anunciará el plazo que tendrán los clubes que así lo determinen, para presentar candidatos contendientes que se hubieren presentado en el Comité de Propuestas.

FEBRERO - MARZO 2023
El Gobernador informará el nombre del o de los postulantes contendientes, así como los clubes a los cuales pertenecen.

ABRIL 2023
Vence el plazo para recibir apoyo a los postulantes contendientes. De acuerdo con el Manual de Procedimiento vigente (12.030.08).

El Gobernador anunciará a los Clubes todo candidato contendiente en un formulario pre escrito por RI para determinar si hay Clubes que apoyan a dicho candidato. A fin de apoyar un candidato contendiente, **el Club deberá adoptar una resolución escrita en una reunión ordinaria** y enviarla al Gobernador dentro de plazo que este disponga.

Para que las propuestas sean válidas deberán contar con el apoyo de:
(a) 10 Clubes o
(b) 20 % del número total de Clubes que hubieran estado en funcionamiento en ese distrito durante al menos un año a la fecha de inicio del año en cuestión, de ambas cifras la que fuera mayor.

Los Clubes sólo podrán apoyar a un candidato contendiente.

COMITÉ DISTRITAL PROPUESTAS

EDGAR
Ibarra González
Presidente

IMAGINA ROTARY

Rotary
Distrito 4320

INTEGRANTES COMITÉ PROPUESTAS

- PDG Edgar Ibarra González 2017-2018
- PDG Luz Bernal González 2018-2019
- PDG Carlos Tapia Gómez 2019-2020
- PDG Emilio Sepúlveda Aguilar 2020-2021
- PDG Ricardo Vera Martínez 2021-2022

LLAMADO A POSTULACIÓN DE CANDIDATOS / CANDIDATAS A GOBERNADOR / GOBERNADORA DEL DISTRITO 4320 PERIODO 2025-2026

Cronología de la Elección

28 ABRIL 2023

Si hay candidatos contendientes debidamente calificados, el Gobernador de Distrito, junto con informar sus nombres e indicar los pasos a seguir en la votación, nombrará un Comité de Preparación de Elección.

Todo club tendrá derecho al menos un voto **(15.050.1.)**

Todo Club con más de 25 socios tendrá un elector adicional por cada 25 socios adicionales o fracción mayor a la mitad de dicho número, lo cual significa que un Club con 37 socios tendrá derecho a un elector. Un Club que tenga entre 38 y 62 socios tendrá derecho a dos electores y un Club que tenga entre 63 y 87 socios tendrá derecho a tres electores y así sucesivamente. El número de socios será el indicado en la última factura del Club.

MAYO 2023

Durante las sesiones de la Conferencia Distrital de Mayo de 2023, en la Asamblea de la mañana respectiva, se efectuará la elección del Gobernador (a) de Distrito Propuesto, por votación directa dirigido por el Comité de Elecciones. De inmediato se comunicará el resultado final al Gobernador de Distrito quién continuará con los pasos siguientes del proceso.

Es muy importante tener en cuenta, que cuando los clubes del Distrito inicien su participación en los actos eleccionarios, deberán acreditar estar al día en sus compromisos económicos con Rotary International, la Revista Rotaria y la Gobernación Distrital.

Se recomienda a los socios de los clubes leer, en el Manual de Procedimiento 2022, Propuestas y Elecciones para el cargo de Gobernador de Distrito.

Información Adicional

Considerando la contingencia sanitaria que nos afecta, la Cronología de la Elección podría eventualmente sufrir alguna modificación, sin embargo los plazos señalados se ajustan al Manual de Procedimiento de Rotary International vigente.

CAMINO A LA PARIDAD

OLGA
Saavedra Quintana
Delegada D4320

IMAGINA ROTARY

Estimadas y estimados:

Como siempre me es muy grato comunicarme con todos ustedes por este medio, deseando que se encuentren muy bien, sintiéndo-se mas en libertad de desplazamiento, ya con no tantas restricciones.

En esta oportunidad quiero referirme a los Paradigmas: como bien sabemos, éstos no son más que formas o modelos de conductas de un determinado momento, los cuales van variando en la medida que cambian las organizaciones, o los marcos teóricos que los sustentan.

El mundo, en que nos movemos y tenemos nuestro ser, es dinámico y cambiante, lo que necesariamente debe asociarse a cambios de paradigmas, con sociedades mas modernas e hiperconectadas, con incorporación de nuevas generaciones al ámbito laboral, considerando el orbe globalizado actual en que vivimos.

La dinámica de la relación ya no es la misma pues debemos tener en cuenta: valores, estilo, modelo de liderazgo, procesos y estrategias, con aprecio del capital humano y sus talentos, lo que es fundamental. Para los cambios se requiere tener una masa crítica de individuos de pensamiento divergente respecto al antiguo paradigma.

El paradigma de no aceptación de la membresía femenina en algunos clubes rotarios, por venir desde los comienzos de la institución, es como aquel árbol centenario cuyas raíces se introducen en lo más profundo, al igual como hoy en día, aún se mantiene enraizado el pensamiento de algunos rotarios tradicionales.

Rotary International es una institución cuya filosofía fundamental es de servicio y entrega a nuestros semejantes y no puede ser que, en esta importante misión Imaginada por Paul Harris, en la actualidad se sigan poniendo trabas al ingreso de la mujer en los clubes tradicionales.

En los tiempos actuales, sabido es que el liderazgo femenino ha quedado demostrado en todos los campos de la competencia y de la gestión: no hay profesión o actividad alguna que esté vedada para ella.

De acuerdo con las informaciones que nos entregan los medios de comunicación en todo el mundo, se está formando una nueva sociedad, pudiendo considerarse este siglo XXI como una suerte de Sociedad en Transición que nos lleva a cambios a nivel individual, grupal, de países y principalmente generacionales.

Las nuevas generaciones son las portadoras de nóveles pensamientos, más frescos y renovados.

No hay nada más terrible que los viejos paradigmas, por que anquilosan el pensamiento. Lo que en un determinado momento se consideró un paradigma adecuado, hoy en día con una membresía rotaria distinta, con pensamientos distintos, necesariamente lleva al cambio. Por lo tanto, los antiguos paradigmas ya no tienen razón de ser en Rotary.

La nueva membresía rotaria tiene que aprender a gestionar teniendo siempre presente el permanente cambio de paradigmas, el constante aprender a vivir entre contradicciones, guiándose por el camino justo entre ellas (paradigma desplazable) ya que siempre habrá una mejor forma de hacer las cosas.

Cuando las cosas no fluyen, cuando las cosas son estáticas, se anquilosan y mueren.

Estimados y estimadas dejemos que el “río de la diversidad” fluya en todos nuestros clubes.

La evolución de Rotary Internacional va por el desarrollo individual de cada una de sus células, que son los clubes, las cuales más que sumadas entre sí, constituirían una sinergia.

Estimadas y estimados, quiero concluir diciendo que nuestros paradigmas rotarios actuales son: Diversidad, Equidad e Inclusión. Los invito a imaginar un mundo mejor con la participación de todos quienes lleven el Servicio en sus corazones.

CAMINO AL CENTENARIO

100 AÑOS DE ROTARY EN CHILE

COMITÉ CONGOR CHILE
LIBRO DE LOS 100 AÑOS DE ROTARY EN CHILE

Amigos Presidentes de Club de los tres distritos de Chile.

De acuerdo a lo planificado, e informado en las Cartas Mensuales de nuestros gobernadores en ejercicio del mes de julio, a la fecha, 26 de octubre, los clubes que han realizado solicitud de Preventa de libros son los siguientes:

Distrito 4320: A los 540 libros informados en la carta Mensual del mes anterior, en el mes de octubre han realizado el prepago los siguientes: Playa Ancha(8), Salar Grande(16), Miramar(12), San Marcos(2), Antofagasta(40), Iquique(11), Río Loa(8), Reñaca(7), Valparaíso Bellavista(20), Huasco(10), Vicuña(10), La Cruz(15), Calama(29), Combarbalá(6), Tocopilla(12), Salamanca(20), Esmeralda Iquique(14), Parinacota(11), La Portada(12), Ovalle(10), Villa Alemana(13), Recreo(15), Huayquique(15), Almendral(6), totalizando a la fecha 862 libros prepagados por un monto de $ 6.034.000.

Distrito 4340: A los 84 libros que aparecen en la Carta Mensual del mes anterior, en el mes de octubre han realizado prepagos los siguientes clubes: Las Condes de Macul(20), San Miguel(20), Providencia(40), Los Cerrillos(5), Peñaflor(20), Metropolitano(4), Requínoa(16), Buin(11), Alameda(10), Talca(55), La Reina Alta(3), Ochagavía Oriente(12), Vicuña Mackenna(12), Rapa Nui(25), San Juan de Machalí(10), Santa Cruz(40), Graneros(22), totalizando a la fecha 409 libros prepagados por un monto de $ 2.863.000.

Distrito 4355: A los 118 libros que aparecen en la Carta Mensual del mes anterior, en el mes de octubre han realizado prepagos los siguientes clubes: Los Ángeles Gonzalo Arteche(40), Chillán Oriente(30), Santa Bárbara(35), Rukapillán(20), Valdivia Ainil15), San Javier(23), Austral Punta Arenas(20), totalizando a la fecha 301 libros prepagados por un monto de $ 2.107.000.

0 sea, sólo el distrito 4320 está cerca de cumplir la meta mínima, de vender a lo mínimo 1.000 libros.

Cada socio debe comprar un libro, ya que ese será su aporte para la edición del Libro de los 100 Años de rotarismo en Chile. En el distrito 4320 varios clubes están adquiriendo libros, para obsequiar a empresas que los ayudan en sus campañas en beneficio de la comunidad, como para regalar a posibles personas indecisas para ingresar a su club.

Amigos Presidentes de Club:

Debemos reiterar y tener presente lo siguiente:

Somos más de 220 clubes a lo largo y ancho de nuestro territorio y cada uno tiene un número diferente de socios.

La imprenta ha finalizado la impresión de los 5.000 libros y fue cancelado el saldo que quedaba por pagar, por lo cual estamos en condiciones de retirar los libros.

El hacer llegar a cada club los libros comprados tendrá un costo, que inicialmente se podrá absorber, según la cantidad de libros vendidos y a la forma que cada distrito planifique la mejor forma de entregar los libros a sus clubes. La meta de preventa es de más de 1.000 libros por distrito y estamos lejos de su cumplimiento.

Los clubes que no compren libros en esta primera etapa lo podrán comprar después, pero el costo de entrega será de cargo del club respectivo.

La preventa se realiza a través de los clubes. No hay preventas personales.

Sergio Garay Reuss
Coordinador CONGOR Chile
R.C. Valparaíso

Para una efectiva gestión, deberá considerarse lo siguiente:

Nombre del Club y Número del Distrito.

Cantidad de libros, **a $7.000 cada uno**, total en pesos transferir a:

CONGOR Chile

Rut:70.934.800-0

Cuenta Corriente: 63442879

Banco: Santander

e-mail: luchofong@gmail.com

Observación: Precompra Libro de los 100 Años de Rotary en Chile

Envíar copia a: centenariorotarychile@gmail.com

Rotary Chile

centenariorotarychile@gmail.com

LIBRO DE LOS CIEN AÑOS DE ROTARY EN CHILE

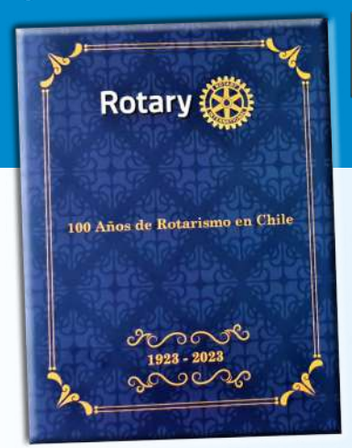

COMPRA

TUS LIBROS SOLO POR
$ 7.000 pesos cada uno

OFERTA
EXCLUSIVA
PARA CLUBES
ROTARIOS

centenariorotarychile@gmail.com

pídelos YA

CAMINO AL CENTENARIO

100 AÑOS DE ROTARY EN CHILE

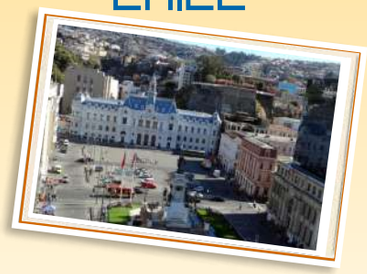

Rotary Chile | 100 años Valparaíso - Chile

SÍGUENOS EN:

Rotary Chile | 100 años Valparaíso - Chile

BOLETINES & REVISTAS

IMAGINA ROTARY

PINCHE FOTO PARA VER MAS

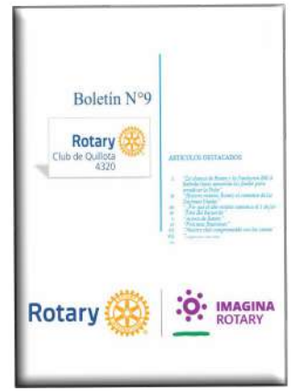

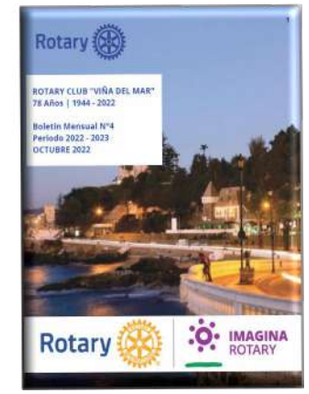

Rotary

NOTICIAS

Rotary Clubes Antofagasta

IMAGINA ROTARY

PINCHE FOTO PARA VER MAS

CLUBES ROTARIOS DE ANTOFAGASTA INAUGURAN SEMANA DEL NIÑO Y LA NIÑA

La inauguración fue realizada en el Colegio San Patricio de Antofagasta el día 17 de octubre del 2022 con la participación de los clubes Antofagasta, La Portada, Coloso, Salar Grande y Caliche y la presencia del Seremi de Educación Señor Alberto Santander, la comunidad estudiantil, docentes y asistentes del colegio San Patricio.

NOTICIAS

Rotary Clubes Antofagasta

IMAGINA ROTARY

PINCHE FOTO PARA VER MAS

CEREMONIA DE RECONOCIMIENTO A LOS MEJORES COMPAÑEROS Y COMPAÑERAS

Los rotarios de los clubes Antofagasta, La Portada, Coloso, Salar Grande y Caliche realizaron la ceremonia de reconocimiento a los Mejores Compañeros y Compañeras de las Escuelas de Antofagasta en el marco de la celebración de la Semana del Niño y la Niña.

Rotary Distrito 4320

NOTICIAS

Rotary Club Azapa

IMAGINA ROTARY

PINCHE FOTO PARA VER MAS

DONACIÓN HERRAMIENTAS

Rotary Club Azapa, concurrió a las dependencias del "Centro de capacitación laboral Reino de Bélgica" , con el objeto de realizar un aporte en herramientas de diversos tipos para el trabajo de alumnos con capacidades diferentes.

Rotary Distrito 4320

NOTICIAS

Rotary Club Azapa

IMAGINA ROTARY

PINCHE FOTO PARA VER MAS

END POLIO NOW

Rally Internacional Boris Plaza 2023

Para dar inicio a los trabajos de coordinación de la realización del Rally Internacional Boris Plaza, una delegación del RC Azapa se reunió en la ciudad de Tacna, Perú, con la socia de RC Caplina Roxana Hume. Luego de la reunión sostenida en un grato ambiente de camaradería y fraternidad rotaria la delegación, encabezada por el Asistente del Gobernador y socio de RC Azapa Eduardo Ferrer y el coordinador del rally Delfín González, fue invitada a participar en la caravana ¨Pongamos Fin a la Polio".

NOTICIAS

Rotary Club Azapa

IMAGINA ROTARY

PINCHE FOTO PARA VER MAS

HOMENAJE DE ROTARY CLUB AZAPA A LOS PROFESORES

En reunión solemne el 19 de octubre, RC Azapa celebró el Día del Profesor, ocasión en que se entregó el reconocimiento “Eduardo Peralta Romo” a la destacada profesora de castellano, señora Ana Labbé González, por su dilatada y brillante trayectoria docente.

En la oportunidad el club también distinguió a sus socios profesores Joaquín Marambio, Eduardo Peralta, Alfonso Delucchi y Luis Mella.

NOTICIAS

Rotary Club Caliche

IMAGINA ROTARY

PINCHE FOTO PARA VER MAS

END POLIO NOW

CAMPAÑA FIN A LA POLIO DE ROTARY INTERNATIONAL

Campaña erradicación de La Polio, es la idea de fuerza más importante de Rotary, viernes 21 de Octubre 2022, Rotary Club Caliche se tomó el centro de la ciudad de Antofagasta para nuevamente comunicar, concientizar y solicitar el apoyo a toda la comunidad.

Rotary Distrito 4320

NOTICIAS

Rotary Club Chuquicamata

IMAGINA ROTARY

PINCHE FOTO PARA VER MAS

Rotary Club Chuquicamata da comienzo a la semana del Niño y la Niña 2022 en el Colegio San Ignacio de Calama

Hermosa labor que nuestro club siguió realizando en forma virtual con los nueve establecimientos de los cuales somos amigos durante la pandemia, pero que desde este año se realizará en forma presencial.

Rotary Distrito 4320

NOTICIAS

Rotary Club Chuquicamata

IMAGINA ROTARY

PINCHE FOTO PARA VER MAS

Interact

Interact San Ignacio cuenta con nueva directiva para el periodo 2022-2023

En un solemne acto, el Interact San Ignacio efectuó su cambio de mando en presencia de toda la comunidad educativa.

Rotary Distrito 4320

NOTICIAS

Rotary Club Chuquicamata

IMAGINA ROTARY

PINCHE FOTO PARA VER MAS

END POLIO NOW

EGD Emilio Sepúlveda Aguilar, socio de RC Chuquicamata, dictó a estudiantes de Enfermería una charla sobre la Polio.

Actividad organizada por el club y la Universidad de Aconcagua, en el marco de las actividades en que la familia Rotaria del mundo conmemora «El día mundial de la lucha contra la polio», 24 de octubre.

Rotary Distrito 4320

NOTICIAS

Rotary Club Chuquicamata

IMAGINA ROTARY

PINCHE FOTO PARA VER MAS

Rotary Club Chuquicamata celebró el día del Profesor y Profesora de los establecimientos de los cuales son amigos.

Como ya es tradición, Rotary Club Chuquicamata celebró a los docentes de los Colegios y Escuelas de Educación básica de los cuales somos amigos, esta se dio en una sesión solemne en donde conto con la presencia de la AGD Paulina Oliva y con un saludo virtual de nuestro GD Rodrigo Jarufe, en donde además asistió la directiva de Interact San Ignacio, directores y rectores, invitados especiales, Rotarios y Rotarias del club, todos reunidos en la mesa de la amistad que nos ofrece Rotary.

NOTICIAS

Rotary Club Copiapó Oriente

IMAGINA ROTARY

PINCHE FOTO PARA VER MAS

ROTARY CLUB COPIAPÓ ORIENTE INVITA A LOS ESTUDIANTES DE ENSEÑANZA DE COPIAPÓ, A PARTICIPAR EN EL PROGRAMA DE INTERCAMBIO DE ESTUDIOS, PERIODO 2023-2024.

Rotary Distrito 4320

NOTICIAS

Rotary Club Copiapó Oriente

IMAGINA ROTARY

PINCHE FOTO PARA VER MAS

ROTARY CLUB COPIAPÓ ORIENTE Y SOC. MINERA PUCOBRE, HACEN ENTREGA DE LENTES ÓPTICOS A INTERNOS DEL CENTRO DE CUMPLIMIENTO PENITENCIARIO DE COPIAPÓ

Miércoles 12 de octubre, en dependencias del Centro Cumplimiento Penitenciario (CCP) de Copiapó, finalizó el operativo oftalmológico con la entrega de 40 lentes ópticos antirreflejos y en algunos casos con apoyo de medicamentos para pacientes menos graves que no requieren lentes sino que otro tratamiento. Este operativo médico fue posible gracias a la gestión conjunta entre Rotary Club Copiapó Oriente, la Sociedad Minera Pucobre, el apoyo incondicional del Oftalmólogo Fernando Leiva Pérez, en coordinación con Gendarmería de Chile en la Ciudad de Copiapó.

Rotary Distrito 4320

NOTICIAS

Rotary Club Copiapó Oriente

IMAGINA ROTARY

PINCHE FOTO PARA VER MAS

ROTARY CLUB COPIAPÓ ORIENTE, RECIBIÓ LA VISITA DEL GOBERNADOR DEL DISTRITO 4320 DE ROTARY INTERNATIONAL, RODRIGO JARUFE FUENTES Y ESPOSA, CUMPLIENDO UNA NUTRIDA AGENDA.

Gobernador del Distrito 4320 de Rotary International, Rodrigo Jarufe Fuentes, acompañado de su distinguida esposa Pamela Ramos Gallardo, visitaron el Club Rotario Copiapó Oriente, representado por su presidente Alonso Castillo Hidalgo, socios e invitados, con motivo de conocer el trabajo, metas y proyectos que está ejecutando el Club de la mano de sus socios, simpatizantes, colaboradores y amigos, en este periodo 2022-2023.

NOTICIAS

Rotary Club La Cruz

IMAGINA ROTARY

PINCHE FOTO PARA VER MAS

Visita Gobernador Distrital Rodrigo Jarufe Fuentes a Rotary Club de La Cruz, 26 de octubre.

Operativo Oftalmológico realizado por la Ilustre Municipalidad de La Cruz en dependencias preparadas y facilitadas por RC La Cruz. Este operativo se realizó el 27 de octubre 2022.

Rotary Distrito 4320

NOTICIAS

Rotary Club La Herradura

IMAGINA ROTARY

PINCHE FOTO PARA VER MAS

SEMANA DEL NIÑO RC LA HERRADURA

Miércoles 19 de octubre se desarrolló la celebración de la semana del niño, en donde se premiaron a los niños y niñas del Colegio La Herradura, que es apadrinado por nuestro club, siendo un total de 11 niños elegidos como mejores compañeros por sus pares y profesores, desde el nivel pre - kinder hasta octavo básico.

Rotary Distrito 4320

NOTICIAS

Rotary Club La Serena

IMAGINA ROTARY

PINCHE FOTO PARA VER MAS

VISITA GOBERNADOR RODRIGO JARUFE FUENTES A ROTARY CLUB LA SERENA

Para tan importante visita, nos propusimos fuera la primera reunión presencial en nuestra Sede Rotaria, después de 2 años de pandemia.

Rotary Distrito 4320

NOTICIAS

Rotary Club Limache

IMAGINA ROTARY

PINCHE FOTO PARA VER MAS

Aporte a maternidad

Dentro de una de las actividades sociales del plan de trabajo de este período, esta en ir en ayuda a la maternidad del Hospital Santo Tomás de Limache.

GRAN BINGO

Su objetivo fue la recaudación de fondos para La Fundación Rotaria, el público nos dio todo su apoyo, también contamos con la participación del Asistente del Gobernador Oscar Subiabre, el cual fue ganador de uno de los bingos.

Rotary Distrito 4320

NOTICIAS

Rotary Club Limache

IMAGINA ROTARY

PINCHE FOTO PARA VER MAS

SEMANA DEL NIÑO Y LA NIÑA

El mes de octubre, cuando Rotary celebra la semana de la niñez, socias de nuestro club iniciaron la instalación de los afiches propagandísticos para esta celebración, en distintas escuelas de la comuna de Limache.

Rotary Distrito 4320

NOTICIAS

Rotary Club Limache

IMAGINA ROTARY

PINCHE FOTO PARA VER MAS

SEMANA DEL NIÑO Y LA NIÑA

Como es tradición en Rotary Club de Limache, se llevó a cabo la semana del niño y la niña en los salones del club, la primera actividad realizada fue la premiación del mejor compañero a los cuales se les hizo entrega de un diploma de honor, un libro como una forma de incentivar la lectura y una giftcard de un valor determinado.

Rotary Distrito 4320

NOTICIAS

Rotary Club Olmué

IMAGINA ROTARY

PINCHE FOTO PARA VER MAS

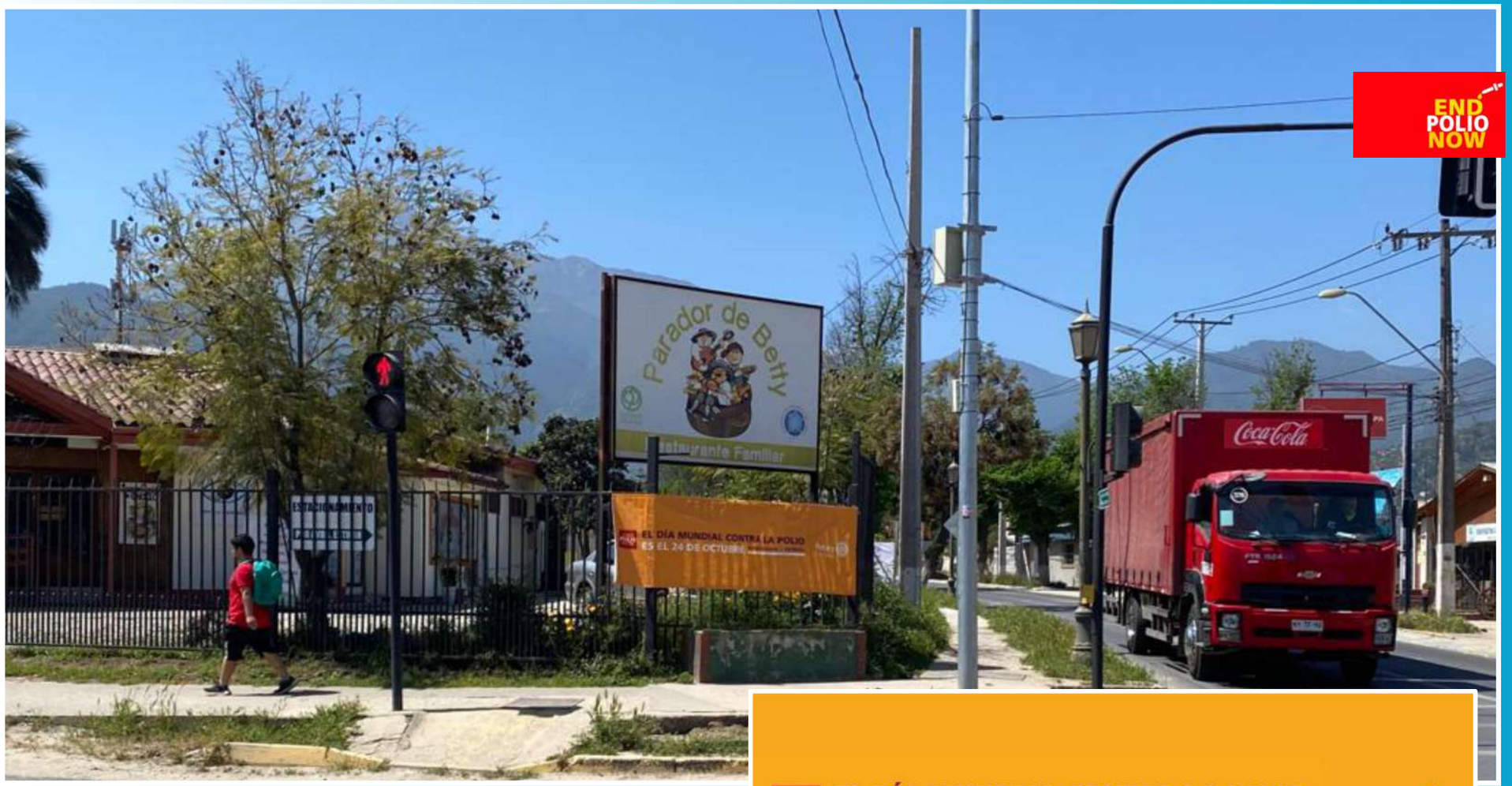

INSTALACIÓN LIENZO DÍA MUNDIAL CONTRA LA POLIO EN OLMUÉ

END POLIO NOW
EL DÍA MUNDIAL CONTRA LA POLIO
ES EL 24 DE OCTUBRE endpolio.org/es | #endpolio
Rotary Club Olmué

Rotary Distrito 4320

NOTICIAS

Rotary Club Olmué

IMAGINA ROTARY

PINCHE FOTO PARA VER MAS

END POLIO NOW

CHARLA LA IMPORTANCIA DE LAS VACUNAS

Rotary Club Olmué gestionó, lunes 24 de octubre 2022, Charla en la cual Coordinador Regional End Polio Now, Zona 23B, EGD Ramón Martín Amorós nos presentó un tema de total relevancia en este día tan especial, LA IMPORTANCIA DE LAS VACUNAS.

Rotary Distrito 4320

NOTICIAS

Rotary Club

IMAGINA
ROTARY

PINCHE FOTO
PARA VER MAS

¿Quieres ver publicadas las noticias de tu club acá?

Super fácil:

1. Envia al email: distrito4320@gmail.com
2. La noticia de tu club rotario
3. Texto en formato Word
4. Con Fotos en formato JPG adjuntadas en el email de forma separada

Rotary
Distrito 4320

NOTICIAS

Rotary Club Ovalle

IMAGINA ROTARY

PINCHE FOTO PARA VER MAS

Conversatorio con curso de Ingles / End Polio Now Rotary

Nuestro club ha realizado este hermoso e interesante conversatorio con los alumnos/as pertenecientes al curso del laboratorio de Ingles «Mario Guerrero García», en ella pudieron responder muchas dudas acerca de cómo funciona el laboratorio, que hace nuestro club a la comunidad, que es Rotary en Chile y el mundo y principalmente se enfocó en qué prima la fundación rotaria y hacia que necesidades va enfocada, resaltando e invitando a los alumnos a desarrollar actividades para ir en apoyo a la erradicación de la Polio.

NOTICIAS

Rotary Club Ovalle

IMAGINA ROTARY

PINCHE FOTO PARA VER MAS

Inicio Semana del niño y la niña RC Ovalle

Con la alegría y sentido de compañerismo, Rotary Club de Ovalle da inicio a la semana del niño y la niña 2022 en escuela rural de la localidad de Talhuen, ubicada a 8 km de la capital Limarina, con 9 niveles, estos alumnos y alumnas fueron acompañados por sus padres, docentes y Guillermo Rojas quién es el Padrino Rotario de la escuela.

Una actividad en donde brilló el sentido de la amistad y unión, en donde además la escuela entregó un presente a nuestro rotario en agradecimiento por todo el apoyo y dedicación brindada a escuelas rurales.

Rotary Distrito 4320

NOTICIAS

Rotary Club Ovalle

IMAGINA ROTARY

PINCHE FOTO PARA VER MAS

Campaña de Educación Bucal Teórico-Práctico Escuela Carachilla

Con gran entusiasmo, y una excelente recepción, se está llevando a cabo la campaña de concientización y educación bucal infantil y pre adolescentes en diferentes escuelas rurales y urbanas de nuestra Provincia.

NOTICIAS

Rotary Club Ovalle

IMAGINA ROTARY

PINCHE FOTO PARA VER MAS

VISITA RESIDENCIA

Socias y socios de nuestro club visitaron la Residencia Rucalhue de Ovalle, perteneciente a la Fundación Niño y Patria para entregar una tarde entretenida a los niños y niñas que alberga el hogar, la actividad principalmente se centró en dar un momento agradable a uno de ellos, quién se encuentra en una situación muy compleja de salud y con monitoreo constante de enfermeras.

NOTICIAS

Rotary Club Parinacota

IMAGINA ROTARY

PINCHE FOTO PARA VER MAS

ACTIVACION DEL D.E.I. DE RC PARINACOTA EN FUNDACIÓN POTENCIAL 21

La Actividad contó además con la participación de niños, jóvenes y padres integrantes de la entidad.

NOTICIAS

Rotary Club Parinacota

IMAGINA ROTARY

PINCHE FOTO PARA VER MAS

CEREMONIA DE INGRESO EN RC PARINACOTA

Durante la noche del día viernes 21 de octubre, en las dependencias de la Sede de Rotary Club Arica, ubicado en Calle Simón Bolívar, se efectuó con gran entusiasmo, la primera Ceremonia de Ingreso de un nuevo socio en Rotary Club Parinacota.

La misma fue para recibir de manera formal a Darren Ulloa Carrasco, quien fue invitado a participar de este maravilloso club por su padrino Luciano Torres Núñez.

NOTICIAS

Rotary Club Peñuelas

IMAGINA ROTARY

PINCHE FOTO PARA VER MAS

PREMIACION DIA DEL NIÑO Y NIÑA

Nos hemos acercado a esta importante comunidad educativa, La escuela Peñuelas de Coquimbo, para participar en la celebración del día de Niño y Niña. Lo hacemos como socios del Rotary Club de Peñuelas, que como su nombre lo indica, somos un grupo de personas que abrazamos el compromiso Rotario: Dar de sí antes de pensar en sí.

NOTICIAS

Rotary Club Peñuelas

IMAGINA ROTARY

PINCHE FOTO PARA VER MAS

Obras que marcan la diferencia

Cada día, mediante miles de proyectos de servicio, los socios de Rotary y los participantes en sus programas mejoran vidas en comunidades de todo el mundo, es por eso que efectuamos una visita al Hogar de Ancianos “Condominio de viviendas tutelada Padre Haroldo Zepeda» de Andacolllo, en donde gentilmente nos invitaron a su celebración de los 10 años de existencia.

NOTICIAS

Rotary Club Quilpué

IMAGINA ROTARY

PINCHE FOTO PARA VER MAS

INGRESO DE NUEVOS SOCIOS Y CAMPAÑA POLIO PLUS

NOTICIAS

Rotary Club Reñaca

IMAGINA ROTARY

PINCHE FOTO PARA VER MAS

VISITA HOSPITAL

Martes 12 de octubre nuestro RC Reñaca se hizo presente en el Pabellón de Pediatría del Hospital Gustavo Fricke de viña del mar para hacer entrega de una cantidad de libros y lápices para colorear para los niños hospitalizados por distintas enfermedades.

Rotary Distrito 4320

NOTICIAS

Rotary Club Reñaca

IMAGINA ROTARY

PINCHE FOTO PARA VER MAS

Actividad Polio Plus

En el marco de la celebración del Día Mundial de la Erradicación de la Polio, el 24 de Octubre, RC REÑACA realizó una visita a la escuela LUISA NIETO DE HAMEL de Reñaca alto en la cuál la socia encargada del Subcomité Polio Plus Marta Orellana dio a conocer a los alumnos de Séptimo y Octavo año qué es la Polio, cómo se contrae y cómo se contagia y la participación de Rotary en su erradicación.

NOTICIAS

Rotary Club Reñaca

IMAGINA ROTARY

PINCHE FOTO PARA VER MAS

Visita del Gobernador

Miércoles 19 de octubre, en el hotel Marina del Rey, Rotary Club Reñaca recibió la visita oficial de Gobernador Distrito 4320 Rodrigo Jarufe Fuentes, junto a su esposa Pamela Ramos Gallardo Presidenta Distrital del Comité de Parejas, acompañaron también: Luis González Leiva, asistente del Gobernador de nuestro club y socio de RC Quilpué Oriente, Horacio Andrade Aguilante, socio RC Iquique, Hugo Figueroa Lazcano, socio de RC Viña del Mar y Santiago Amador Amador, socio RC Quilpué.

Rotary Distrito 4320

NOTICIAS

Rotary Club San Joaquín

IMAGINA ROTARY

PINCHE FOTO PARA VER MAS

DONACIÓN Jueves 13 de octubre, presidente de Rotary San Joaquín César Andrés Arriagada Pinto en alianza con drift, Autódromo Huachalalume, hicieron entrega de 120 litros de cloro a Fundación Las Rosas de La Serena, como gente de acción, dando de si antes de pensar en si.

END POLIO NOW

En el marco de la celebración del Día mundial de la Erradicación de la Polio el 24 de octubre, RC San Joaquín La Serena, realizó una visita a la Comunidad Educativa, Colegio Luis Braille de La Serena.

Realizando retiro, remoción de tierra y poda de árboles, para que pudieran desplazarse con mayor facilidad en su colegio.

Rotary Distrito 4320

NOTICIAS

Rotary Club San Joaquín

IMAGINA ROTARY

PINCHE FOTO PARA VER MAS

HOGAREÑA

Rotary Club San Joaquín La Serena, realizó hogareña el sábado 15 de octubre, en casa de sus socios. Está hogareña es una actividad social para que los lazos de amistad y compañerismo en el club sigan creciendo y cultivandose de diferentes maneras.

Rotary Distrito 4320

NOTICIAS

Rotary Club San Joaquín

IMAGINA ROTARY

PINCHE FOTO PARA VER MAS

SEMANA DEL NIÑO

Viernes 28 de octubre, Rotary Club San Joaquín La Serena celebró «La semana del niño», visitando la Escuela Intercultural Huachalalume, escuela que el club apadrina.

Se realizó una emotiva ceremonia con la presentación de números artísticos, preparados por los mismos estudiantes.

Rotary Distrito 4320

NOTICIAS

Rotary Club San Marcos

IMAGINA ROTARY

PINCHE FOTO PARA VER MAS

ACTIVIDADES RC SAN MARCOS MES DE OCTUBRE

Rotary Distrito 4320

NOTICIAS

Rotary Club Santa Laura

IMAGINA ROTARY

PINCHE FOTO PARA VER MAS

ROTARY CLUB SANTA LAURA - IQUIQUE CEREMONIA DE INGRESO NUEVA SOCIA

Incorporar socios al servicio rotario es importante, aumentar la Membresía de un Club es gratificante y relevante para Rotary, captar socios y mantener los actuales lo reafirma.

El 4 de octubre, se realizó una solemne ceremonia para el ingreso de nueva socia, donde estuvo acompañada de su madrina rotaria, familia y socias del Club.

NOTICIAS

Rotary Club Santa Laura

IMAGINA ROTARY

PINCHE FOTO PARA VER MAS

PROYECTO ROTARY CLUB SANTA LAURA: EXÁMENES PREVENTIVOS PARA LA MUJER: MAMOGRAFÍA Y PAPANICOLAU.

Ema Teresa Villagrán, Presidente período 2022 – 2023, en convenio con la Municipalidad de Iquique y Cormudesi, iniciaron este Proyecto de salud, con el slogan:

NOTICIAS

Rotary Club Valparaíso

IMAGINA ROTARY

PINCHE FOTO PARA VER MAS

PRESENTACION SACERDOTE ENRIQUE OPAZO, DONACIÓN SILLA DE RUEDAS & REINCORPORACIÓN SOCIO

Jueves 22 de septiembre, en nuestra reunión tradicional el Padre Enrique Opazo, Párroco de la Iglesia San Miguel de Recreo y Capellán del Refugio de Cristo, nos entregó una interesante charla sobre esta organización.

Entre otras actividades, esta entidad estuvo dedicada a educar, proteger y enseñar a niños en situación irregular.

Como una manera de iniciar y hacer tangible, el aporte que nuestro Club puede materializar a la Casa de acogida, le donamos una silla de ruedas, para facilitar el traslado de uno de los adultos mayores.

NOTICIAS

Rotary Club Valparaíso

IMAGINA ROTARY

PINCHE FOTO PARA VER MAS

SEMANA DEL NIÑO 2022

Rotary Club de Valparaíso, como ya es una tradición instaurada en 1927, por el Dr. Gustavo Friecke, siendo éste su Presidente, celebró la semana del niño, en los 4 Centros Educativos de nuestra Ciudad, Luz de Esperanza, Gran Bretaña, Agustín Turner y Bernardo O'Higgins. Cabe destacar que esta noble tradición, Rotary, la hizo suya y fue extendida a todo nuestro país.

NOTICIAS

Rotary Club Valparaíso

IMAGINA ROTARY

PINCHE FOTO PARA VER MAS

CONCIERTO MEZZOSOPRANO MARÍA CECILIA TOLEDO HERRERA

Jueves 20 de octubre, dentro de las actividades del Centenario del Rotary Club de Valparaíso, la Mezzosoprano María Cecilia Toledo Herrera dio un brillante concierto denominado del Amor, en los Salones del Club Naval de Valparaíso. Ante una docta audiencia consistente en Rotarios, Rotarias, Damas de los diversos Comités y destacadas visitas, las cuales les dieron un realce a tan magno evento

NOTICIAS

Rotary Club Valparaíso Bellavista

IMAGINA ROTARY

PINCHE FOTO PARA VER MAS

REUNION CONJUNTA EN HONOR A LAS GLORIAS DEL EJERCITO DE CHILE

NOTICIAS

Rotary Club Vicuña

IMAGINA ROTARY

PINCHE FOTO PARA VER MAS

GANADOR CONCURSO LITERARIO PREMIO ROTARY 2022 «GABRIELA MISTRAL UN SOL EN EL CONFIN DEL MUNDO”

EN GENERO ENSAYO A ANAHY DEL CARMEN PINTO CHEPILLO, EDAD 17 AÑOS, CURSO: 4° MEDIO B, DEL LICEO BICENTENARIO DE EXCELENCIA COLEGIO ANTONIO VARAS, CON SU OBRA «EL COMPROMISO SOCIAL DE GABRIELA MISTRAL EN MAGALLANES».

Felicitamos a la ganadora de nuestro Concurso y a sus profesores y colegio por el compromiso de participar.

Rotary Distrito 4320

NOTICIAS

Rotary Club Villa Alemana

IMAGINA ROTARY

PINCHE FOTO PARA VER MAS

Rotary Club Villa Alemana, del distrito 4320, inició la restauración de su Parque Rotario Las Américas.

Rotary Distrito 4320

NOTICIAS

Rotary Club Viña del Mar

IMAGINA ROTARY

PINCHE FOTO PARA VER MAS

COMITE DE DAMAS DE ROTARY CLUB VIÑA DEL MAR EN LA CAMPAÑA DE SALUD BUCAL PARA ESTUDIANTES DE LA REGIÓN

Gracias a la gestión realizada por el Comité de Damas de Rotary Club de Viña del Mar con el Módulo Odontológico Simón Bolívar del Servicio de Salud de la Región de Valparaíso y con el objeto de realizar su aporte dentro de sus labores de fomento, se realizó miércoles 27 de octubre, una actividad de educación en las escuelas Cardenal Caro y Paul Harris.

INFORMES

Informe Mensual de Contribuciones a La Fundación Rotaria de los clubes del Distrito Nº 4320 al:

- 31 de octubre 2022

Período comprendido desde el 1º de julio de 2022 a la fecha indicada arriba.

IMAGINA ROTARY

The Rotary Foundation

Rotary

INFORME MENSUAL DE CONTRIBUCIONES

Resultados provisionales De julio a Octubre (2022-2023)

(en dólares estadounidenses)

Nº de club	Nombre	Nº de socios	Meta de contrib. al Fondo Anual	% alcanzado	Contrib. per cápita al FA	-- Fondo Anual (FA) --		-- Otros fondos --		-- Fondo de dotación --		-- Total --
						Mes	Acumulado anual	Mes	Acumulado anual	Mes	Acumulado anual	
Distrito: 4320												
4320	Distrito 4320 contribuciones	0	$0,00	0%	$0,00	$0,00	$0,00	$0,00	$0,00	$0,00	$0,00	$0,00
7357	Almendral, Valp., Chile	6	$500,00	0%	$0,00	$0,00	$0,00	$0,00	$0,00	$0,00	$0,00	$0,00
7358	Antofagasta, Ant., Chile	37	$0,00	0%	$0,00	$0,00	$0,00	$0,00	$0,00	$0,00	$0,00	$0,00
7359	Arica, Tpca., Chile	19	$200,00	0%	$0,00	$0,00	$0,00	$0,00	$0,00	$0,00	$0,00	$0,00
52324	Arica Chinchorro, Tpca., Chile	14	$100,00	250%	$17,86	$25,00	$250,00	$200,00	$915,00	$0,00	$25,00	$1.190,00
26344	Azapa, Tpca., Chile	35	$1.000,00	0%	$0,00	$0,00	$0,00	$160,00	$960,00	$0,00	$0,00	$960,00
72959	Cabildo Lugar de Encuentro, V Región, Chile	10	$300,00	0%	$0,00	$0,00	$0,00	$0,00	$0,00	$0,00	$0,00	$0,00
7361	Calama, Ant., Chile	24	$250,00	0%	$0,00	$0,00	$0,00	$123,00	$223,00	$0,00	$0,00	$223,00
50347	Calichu-Antofagasta, Ant., Chile	19	$1.700,00	0%	$0,00	$0,00	$0,00	$60,00	$570,00	$0,00	$0,00	$570,00
7366	Chuquicamata, Ant., Chile	21	$600,00	0%	$0,00	$0,00	$0,00	$400,00	$400,00	$0,00	$0,00	$400,00
26130	Coloso de Antofagasta, Ant., Chile	13	$1.000,00	0%	$0,00	$0,00	$0,00	$25,00	$25,00	$0,00	$0,00	$25,00
7367	Combarbalá, Coq., Chile	15	$1.000,00	0%	$0,00	$0,00	$0,00	$305,00	$305,00	$0,00	$0,00	$305,00
7368	Concón, V Región, Chile	19	$0,00	0%	$0,00	$0,00	$0,00	$0,00	$0,00	$0,00	$0,00	$0,00
7369	Concordia, Tpca., Chile	17	$0,00	0%	$0,00	$0,00	$0,00	$100,00	$100,00	$0,00	$0,00	$100,00
7370	Copiapó, Atac., Chile	41	$1.500,00	5%	$1,95	$20,00	$80,00	$500,00	$500,00	$0,00	$0,00	$580,00
26148	Copiapó Oriente, Atac., Chile	23	$0,00	0%	$0,00	$0,00	$0,00	$0,00	$0,00	$0,00	$0,00	$0,00
7371	Coquimbo, Coq., Chile	21	$250,00	0%	$0,00	$0,00	$0,00	$0,00	$0,00	$0,00	$0,00	$0,00
24155	El Salvador, Atac., Chile	16	$0,00	0%	$0,00	$0,00	$0,00	$0,00	$0,00	$0,00	$0,00	$0,00
222165	Esmeralda-Iquique, Tarapacá, Chile	22	$0,00	0%	$0,00	$0,00	$0,00	$0,00	$4.500,00	$0,00	$0,00	$4.500,00
7373	Huasco, Atac., Chile	12	$700,00	0%	$0,00	$0,00	$0,00	$400,00	$400,00	$0,00	$0,00	$400,00
79715	Huayquique, Tpca., Chile	23	$2.000,00	0%	$0,00	$0,00	$0,00	$2.324,00	$2.324,00	$0,00	$0,00	$2.324,00

Al: 31 Octubre 2022 Página 1 de 5 MonthlyContributionReportCurrent R00111 2109

Rotary

INFORME MENSUAL DE CONTRIBUCIONES

Resultados provisionales De julio a Octubre (2022-2023)

(en dólares estadounidenses)

Nº de club	Nombre	Nº de socios	Meta de contrib. al Fondo Anual	% alcanzado	Contrib. per cápita al FA	-- Fondo Anual (FA) --		-- Otros fondos --		-- Fondo de dotación --		-- Total --
						Mes	Acumulado anual	Mes	Acumulado anual	Mes	Acumulado anual	
Distrito: 4320												
7374	Illapel, Coq., Chile	18	$240,00	0%	$0,00	$0,00	$0,00	$0,00	$0,00	$0,00	$0,00	$0,00
7375	Iquique, Tpca., Chile	27	$0,00	0%	$0,00	$0,00	$0,00	$0,00	$0,00	$0,00	$0,00	$0,00
26198	Iquique-Cavancha, Tpca., Chile	29	$100,00	614%	$28,07	$614,00	$614,00	$25,00	$25,00	$0,00	$0,00	$639,00
7376	La Calera, Valp., Chile	25	$500,00	110%	$22,00	$100,00	$550,00	$100,00	$300,00	$0,00	$0,00	$850,00
7377	La Cruz (Quillota), Valp., Chile	12	$0,00	0%	$0,00	$0,00	$0,00	$0,00	$0,00	$0,00	$0,00	$0,00
26196	La Herradura, Coq., Chile	16	$300,00	18%	$3,38	$27,00	$54,00	$45,00	$45,00	$0,00	$0,00	$99,00
7378	La Ligua, Aconc., Chile	34	$1.000,00	257%	$75,44	$0,00	$2.565,00	$0,00	$0,00	$0,00	$0,00	$2.565,00
7379	La Portada, Ant., Chile	11	$100,00	100%	$9,09	$0,00	$100,00	$0,00	$0,00	$0,00	$0,00	$100,00
7380	La Serena, Coq., Chile	18	$1.000,00	0%	$0,00	$0,00	$0,00	$0,00	$0,00	$0,00	$0,00	$0,00
24003	La Serena Oriente, Coq., Chile	20	$500,00	0%	$0,00	$0,00	$0,00	$0,00	$0,00	$0,00	$0,00	$0,00
7382	Limache, Valp., Chile	16	$200,00	0%	$0,00	$0,00	$0,00	$10,00	$10,00	$0,00	$0,00	$10,00
65161	Llay-Llay Centro, Valp., Chile	14	$500,00	0%	$0,00	$0,00	$0,00	$0,00	$0,00	$0,00	$0,00	$0,00
7383	Los Andes, Aconc., Chile	20	$100,00	0%	$0,00	$0,00	$0,00	$0,00	$0,00	$0,00	$0,00	$0,00
7385	María Elena, Ant., Chile	17	$0,00	0%	$0,00	$0,00	$0,00	$0,00	$0,00	$0,00	$0,00	$0,00
7386	Mejillones, Ant., Chile	14	$0,00	0%	$0,00	$0,00	$0,00	$0,00	$0,00	$0,00	$0,00	$0,00
24824	Miramar, Valp., Chile	14	$0,00	0%	$0,00	$0,00	$0,00	$0,00	$0,00	$0,00	$0,00	$0,00
7388	Nogales, Valp., Chile	16	$100,00	0%	$0,00	$0,00	$0,00	$0,00	$0,00	$0,00	$0,00	$0,00
86219	Oasis Calama, Ant., Chile	15	$500,00	0%	$0,00	$0,00	$0,00	$500,00	$500,00	$0,00	$0,00	$500,00
84321	Olmué, Valp., Chile	14	$700,00	46%	$23,21	$0,00	$325,00	$65,00	$165,00	$50,00	$200,00	$690,00
7389	Ovalle, Coq., Chile	23	$100,00	0%	$0,00	$0,00	$0,00	$1.444,00	$1.444,00	$0,00	$0,00	$1.444,00
89999	Parinacota, Arica, Chile	19	$0,00	0%	$0,00	$0,00	$0,00	$0,00	$0,00	$0,00	$0,00	$0,00
90747	Perlunes, Coq., Chile	20	$500,00	100%	$25,00	$375,00	$500,00	$30,00	$30,00	$0,00	$0,00	$530,00
7391	Petorca, Aconc., Chile	8	$0,00	0%	$0,00	$0,00	$0,00	$0,00	$0,00	$0,00	$0,00	$0,00
89251	Pica, Tpca., Chile	0	$0,00	0%	$0,00	$0,00	$390,00	$0,00	$0,00	$0,00	$0,00	$390,00

Al: 31 Octubre 2022 Página 2 de 5 MonthlyContributionReportCurrent R00111 2109

INFORMES

Informe Mensual de Contribuciones a La Fundación Rotaria de los clubes del Distrito Nº 4320 al:

- 31 de octubre 2022

Período comprendido desde el 1º de julio de 2022 a la fecha indicada arriba.

IMAGINA ROTARY

Rotary INFORME MENSUAL DE CONTRIBUCIONES

Resultados provisionales De julio a Octubre (2022-2023)

(en dólares estadounidenses)

Nº de club	Nombre	Nº de socios	Meta de contrib. al Fondo Anual	% alcanzado	Contrib. per cápita al FA	-- Fondo Anual (FA) -- Mes	-- Fondo Anual (FA) -- Acumulado anual	-- Otros fondos -- Mes	-- Otros fondos -- Acumulado anual	-- Fondo de dotación -- Mes	-- Fondo de dotación -- Acumulado anual	-- Total --
Distrito: 4320												
7392	Playa Ancha, Valp., Chile	23	$500,00	40%	$8,70	$0,00	$200,00	$300,00	$300,00	$0,00	$0,00	$500,00
7393	Puchuncaví, Valp., Chile	17	$500,00	0%	$0,00	$0,00	$0,00	$125,00	$125,00	$0,00	$0,00	$125,00
21713	Punitaqui, Coq., Chile	14	$0,00	0%	$0,00	$0,00	$0,00	$0,00	$0,00	$0,00	$0,00	$0,00
24485	Putaendo, Aconc., Chile	23	$500,00	20%	$4,35	$0,00	$100,00	$511,00	$511,00	$0,00	$0,00	$611,00
7395	Quillota, Valp., Chile	48	$0,00	0%	$7,08	$0,00	$340,00	$200,00	$200,00	$0,00	$0,00	$540,00
7396	Quilpué, Valp., Chile	23	$2.800,00	0%	$0,00	$0,00	$0,00	$150,00	$650,00	$0,00	$500,00	$1.150,00
51745	Quilpué Oriente, Valp., Chile	11	$0,00	0%	$0,00	$0,00	$0,00	$10,00	$10,00	$0,00	$0,00	$10,00
7397	Quintero, Valp., Chile	23	$1.700,00	181%	$133,70	$1.825,00	$3.075,00	$190,00	$190,00	$0,00	$0,00	$3.265,00
222488	Recreo, Valp., Chile	26	$500,00	0%	$0,00	$0,00	$0,00	$0,00	$0,00	$0,00	$0,00	$0,00
30664	Rinconada, Valp., Chile	18	$500,00	0%	$0,00	$0,00	$0,00	$108,00	$108,00	$0,00	$0,00	$108,00
25345	Río Los-Gatos, Ant., Chile	14	$100,00	0%	$0,00	$0,00	$0,00	$0,00	$0,00	$0,00	$0,00	$0,00
7398	Salamanca, Coq., Chile	16	$0,00	0%	$0,00	$0,00	$0,00	$1.150,00	$1.150,00	$0,00	$0,00	$1.150,00
28610	Salar Grande, Ant., Chile	15	$500,00	100%	$33,33	$0,00	$500,00	$0,00	$100,00	$0,00	$0,00	$600,00
7399	San Felipe, Aconc., Chile	21	$0,00	0%	$2,43	$0,00	$51,00	$0,00	$0,00	$0,00	$0,00	$51,00
26346	San Joaquín-La Serena, Coq., Chile	13	$0,00	0%	$0,00	$0,00	$0,00	$0,00	$0,00	$0,00	$0,00	$0,00
88694	San Marcos de Arica, Arica y Parinacota, Chile	13	$0,00	0%	$0,00	$0,00	$0,00	$0,00	$0,00	$0,00	$0,00	$0,00
86000	San Pedro de Atacama, Ant., Chile	7	$0,00	0%	$0,00	$0,00	$0,00	$0,00	$0,00	$0,00	$0,00	$0,00
83135	Santa Laura-Iquique, Chile	24	$500,00	0%	$0,00	$0,00	$0,00	$693,00	$693,00	$0,00	$0,00	$693,00
7400	Taltal, Ant., Chile	10	$0,00	0%	$0,00	$0,00	$0,00	$0,00	$0,00	$0,00	$0,00	$0,00
7401	Tocopilla, Ant., Chile	7	$100,00	0%	$0,00	$0,00	$0,00	$0,00	$100,00	$0,00	$0,00	$100,00
7403	Vallenar, Atac., Chile	11	$100,00	0%	$0,00	$0,00	$0,00	$0,00	$0,00	$0,00	$0,00	$0,00
7404	Valparaíso, Valp., Chile	75	$2.000,00	110%	$29,33	$1.700,00	$2.200,00	$1.270,00	$1.270,00	$0,00	$0,00	$3.470,00
25352	Valparaíso-Bellavista, Valp., Chile	11	$500,00	0%	$0,00	$0,00	$0,00	$0,00	$100,00	$0,00	$0,00	$100,00
7405	Vicuña, Coq., Chile	22	$0,00	0%	$0,00	$0,00	$0,00	$0,00	$0,00	$0,00	$0,00	$0,00

Al: 31 Octubre 2022 Página 3 de 5 MonthlyContributionReportCurrent R00111.2109

Rotary INFORME MENSUAL DE CONTRIBUCIONES

Resultados provisionales De julio a Octubre (2022-2023)

(en dólares estadounidenses)

Nº de club	Nombre	Nº de socios	Meta de contrib. al Fondo Anual	% alcanzado	Contrib. per cápita al FA	-- Fondo Anual (FA) -- Mes	-- Fondo Anual (FA) -- Acumulado anual	-- Otros fondos -- Mes	-- Otros fondos -- Acumulado anual	-- Fondo de dotación -- Mes	-- Fondo de dotación -- Acumulado anual	-- Total --
Distrito: 4320												
7406	Villa Alemana, Valp., Chile	22	$0,00	0%	$0,00	$0,00	$0,00	$0,00	$0,00	$0,00	$0,00	$0,00
7407	Villa del Mar, Valp., Chile	31	$500,00	0%	$0,00	$0,00	$0,00	$150,00	$150,00	$0,00	$0,00	$150,00
25023	Villa del Mar Norte, Valp., Chile	12	$500,00	0%	$0,00	$0,00	$0,00	$0,00	$0,00	$0,00	$0,00	$0,00
90547	Zapallar, Valp., Chile	17	$0,00	0%	$0,00	$0,00	$0,00	$0,00	$0,00	$0,00	$0,00	$0,00
Total para el distrito: 4320		**1.394**	**$29.340,00**	**41,22%**	**$8,68**	**$4.886,00**	**$12.094,00**	**$11.673,00**	**$19.398,00**	**$50,00**	**$725,00**	**$32.217,00**

Las contribuciones a La Fundación Rotaria hacen posible que los clubes transformen las vidas de personas necesitadas en todo el mundo. El siguiente sumario resume las importantes diferencias entre los distintos tipos de contribuciones. Si tiene alguna consulta, comuníquese con Rotary International enviando un mensaje a risud@rotary.org o llamando al teléfono (+54-11) 5032-6096/98.

Fondo Anual
- Los destinos incluyen SHARE, el Fondo Mundial y las áreas de interés
- Contribuciones a SHARE
  - 47,5% al Fondo Distrital Designado
  - 47,5% al Fondo Mundial
- Se incluyen en el cálculo de las metas de contribuciones al Fondo Anual del club y distrito
- Se incluyen en el cálculo de las contribuciones per cápita al Fondo Anual
- Cuentan para el reconocimiento Socio Paul Harris
- No se corresponderán con los informes de SHARE

Otros fondos (incluye el Fondo PolioPlus)
- Financian los programas elegidos por el donante
  - Subvenciones Compartidas
  - Subvenciones Globales
  - PolioPlus
  - Colaboradores de PolioPlus
  - Millas contra la Polio
  - Otros programas aprobados
- No se incluyen en el cálculo de las metas de contribuciones al Fondo Anual del club y distrito
- No se incluyen en el cálculo de las contribuciones per cápita al Fondo Anual

Fondo de Dotación
- Las contribuciones se invierten a perpetuidad
- Las utilidades desembolsables se emplean para financiar programas
- El donante puede designar el destino de las utilidades desembolsables:
  - Áreas de interés
  - Centros de Rotary pro Paz
  - SHARE
  - Fondo Mundial
- Cuentan para el reconocimiento Benefactor de La Fundación Rotaria
- No cuentan para el reconocimiento Socio Paul Harris
- No se incluyen en el cálculo de las metas de contribuciones al Fondo Anual del club y distrito

Las cifras de socios de los clubes y distritos son las correspondientes al 1 de julio. Dichos totales se calculan en septiembre y permanecen invariables hasta el comienzo del siguiente año rotario. Si bien los clubes dados de baja durante el año rotario no figuran en la lista, se incluyen en el cálculo del total de socios del distrito.

Resumen distrital

2022 - 2023 Punto de referencia: US$ 100 por cada socio del distrito para 1.394 socios:	$139.400,00
2022 - 2023 Meta distrital de contribuciones al Fondo Anual (suma de las contribuciones de todos los clubes):	$29.340,00
2022 - 2023 Total de contribuciones al Fondo Anual para el período:	$12.094,00

Al: 31 Octubre 2022 Página 4 de 5 MonthlyContributionReportCurrent R00111.2109

Rotary INFORME MENSUAL DE CONTRIBUCIONES

Resultados provisionales De julio a Octubre (2022-2023)

(en dólares estadounidenses)

Nº de club	Nombre	Nº de socios	Meta de contrib. al Fondo Anual	% alcanzado	Contrib. per cápita al FA	-- Fondo Anual (FA) -- Mes	-- Fondo Anual (FA) -- Acumulado anual	-- Otros fondos -- Mes	-- Otros fondos -- Acumulado anual	-- Fondo de dotación -- Mes	-- Fondo de dotación -- Acumulado anual	-- Total --

Distrito: 4320

El total de clubes que figura a continuación solo incluye a los clubes activos Octubre 2022 y a los fundados antes del 01-Jul-2022

2022 - 2023 Total de clubes que han remitido sus metas de contribuciones al Fondo Anual:	46 de 71 (64,79% recibido)
2022 - 2023 Total de clubes con contribuciones al Fondo Anual:	16 de 71 (22,54% de participación)

Los rotarios autorizados pueden solicitar en rotary.org/myrotary/es el informe detallado sobre contribuciones mediante SHARE en el que se incluye la información de las contribuciones del distrito.

The Rotary Foundation

Editores Carta Mensual Gobernador Distrito 4320

GD Distrito 4320: Rodrigo Jarufe Fuentes

Editor Carta: Gonzalo Fontanés Eguiguren

Este mes en Rotary:

Noviembre: Mes de La Fundación Rotaria

4 al 10 de noviembre: Semana Mundial de Interact

IMAGINA
ROTARY